

SIMPLICITY®

1 / 3

S9132

Merci d'avoir acheté ce patron de Simplicity.
Nous avons déployé tous nos efforts pour vous offrir un produit de haute qualité.

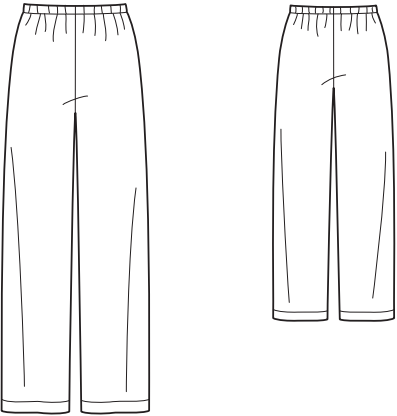
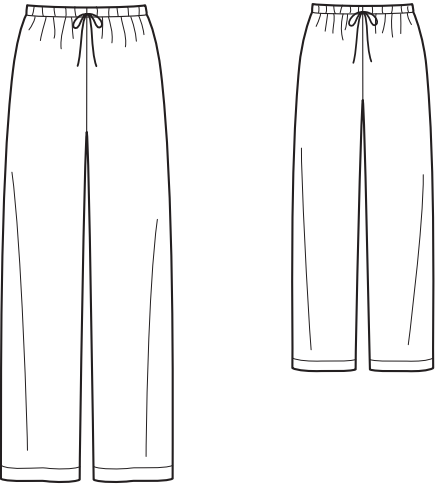

1 pièce de patron

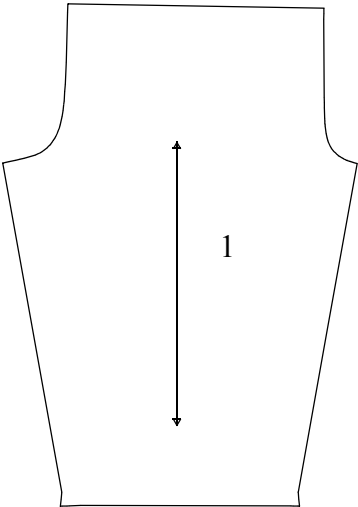

1-DEVANT ET DOS DU PANTALON

Instructions Générales

Le Patron

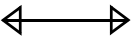

LIGNE DE SENS - Placez-la sur le droit fil du tissu parallèlement à la lisière.

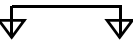

PLACEZ LA LIGNE CONTINUE sur la pliure du tissu.

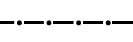

MILIEU DEVANT/DOS du vêtement.



CRANS



POIS



LIGNE DE COUPE



LIGNE POUR ALLONGER OU RACCOURCIR

FAITES LES RECTIFICATIONS AVANT DE PLACER LE PATRON SUR LE TISSU.

POUR ALLONGER: Coupez le patron entre les lignes pour allonger ou raccourcir. Ecartez le patron uniformément à la distance voulue, rajoutez du papier et maintenez avec du ruban adhésif.

POUR RACCOURCIR: Aux lignes pour allonger ou raccourcir, faites un pli régulier pour résorber l'excédent de longueur. Maintenez en place avec du ruban adhésif.

Lorsque les lignes pour allonger ou raccourcir ne sont pas indiquées, faites les rectifications nécessaires au bord inférieur du patron.

VALEUR DE COUTURE: Sauf indication contraire, elle est de 5/8" (1.5cm) mais elle n'est pas imprimée sur les PATRONS MULTI-TAILLES. MARQUEZ VOTRE TAILLE AVEC UN STYLO à pointe feutre.

Pour les symboles et l'utilisation des PATRONS MULTI-TAILLES, voyez les tableaux figurant sur le patron.

Couture

- Cousez le vêtement en suivant les **Instructions de Couture**.
- EPINGLEZ les coutures ou bâtissez-les à la machine en faisant correspondre les crans.
- PIQUEZ des coutures de 5/8" (1.5cm) sauf indication contraire.
- OUVREZ les coutures au fer, sauf indication contraire, en crantant si nécessaire pour que les coutures reposent bien à plat.
- AMINCISSEZ les coutures pour réduire l'ampleur, comme illustré ci-dessous:

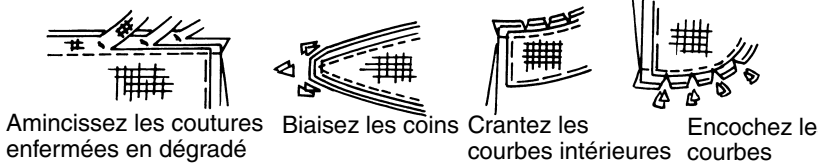

Coupe/Marques

AVANT DE COUPER:

REPASSEZ les pièces avec un fer sec et tiède. DECATISSEZ en lavant préalablement les tissus lavables ou en repassant à la vapeur les tissus non-lavables.

ENCERCLEZ votre plan de coupe.

EPINGLEZ le patron sur le tissu comme indiqué sur le plan de coupe.

- POUR DOUBLE EPAISSEUR: pliez le tissu ENDROIT CONTRE ENDROIT.
- POUR SIMPLE EPAISSEUR: placez le tissu avec l'ENDROIT sur le dessus.
- POUR LES TISSUS PELUCHEUX, A REFLÈTS OU A MOTIF UNIDIRECTIONNEL, utilisez les plans de coupe "avec sens".

APRES AVOIR COUPE:

Avant de retirer le patron, REPORTEZ toutes les marques sur l'ENDERS du tissu. Marquez aux épingles et à la craie ou avec du papier calque de couturière et la roulette à tracer.

Pour marquer rapidement:

- Entaillez le bord du tissu pour marquer les crans, les extrémités des lignes de pliure et des lignes du milieu.
- Epinglez dans les pois.

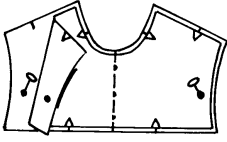

REMARQUES SPECIALES POUR LA COUPE

★ Si le plan de coupe montre une pièce dépassant au-delà de la pliure, coupez toutes les pièces à l'exception de celle-ci. Ensuite, ouvrez le tissu et, sur simple épaisseur, coupez la pièce qui dépasse sur l'ENDROIT du tissu, dans la position indiquée.

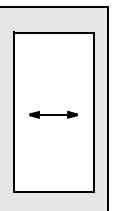
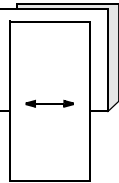

✱ Tracez de petites flèches le long des deux lisières pour indiquer la direction du sens ou du motif. ENDROIT CONTRE ENDROIT, pliez le tissu dans la largeur (sens trame) et coupez le long de la pliure (a). Tournez l'une des épaisseurs de tissu jusqu'à ce que les flèches des deux épaisseurs aillent dans la même direction. Placez les épaisseurs ENDROIT CONTRE ENDROIT (b).

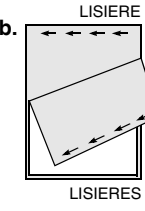
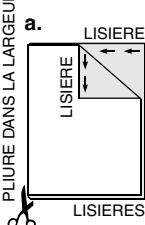

Plans de Coupe



patron côté imprimé sur le dessous



patron côté imprimé sur le dessus

★ Voyez REMARQUES SPECIALES POUR LA COUPE

✱

LA POSITION DES PIECES PEUT VARIER LEGEREMENT SELON VOTRE TAILLE DE PATRON

ENFANT/ADOLESCENTS

PANTALON

UTILISEZ LA PIÈCE 1

44" 45" (115CM)
AVEC SENS
TAILLE TP

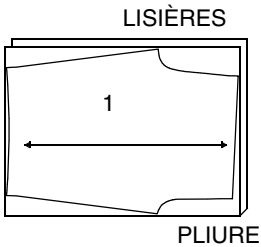

44" 45" (115CM)
AVEC SENS
TAILLES P M

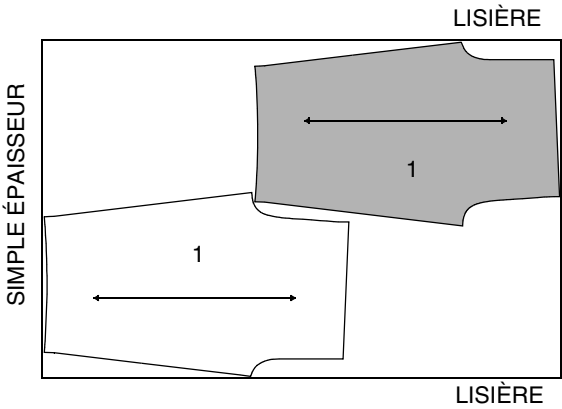

44" 45" (115CM)
AVEC SENS
TAILLE G

58" 60" (150CM)
AVEC SENS
TOUTES TAILLES

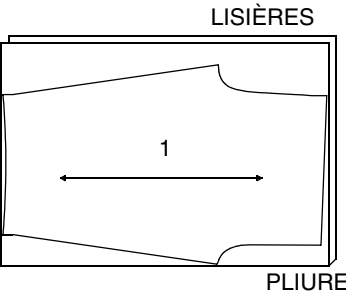
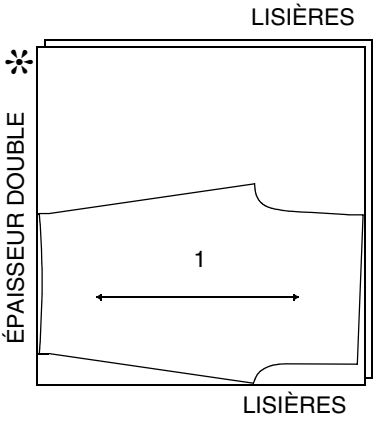

PANTALON

UTILISEZ LA PIÈCE 1

44" 45" À 58" 60"(115CM À 150CM)
AVEC SENS
TOUTES TAILLES

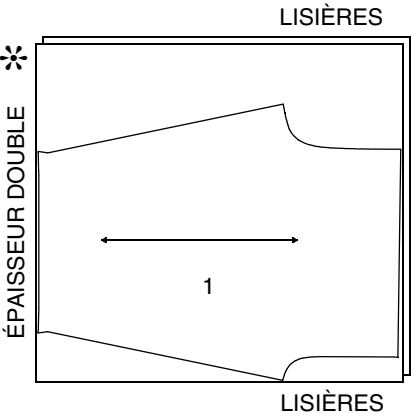

Instructions de Couture

CODE

ENDROIT	ENVERS	ENTOILAGE	DOUBLURE

Lisez les **Instructions Générales** à la page 1 avant de commencer.

SIMPLEMENT LES MEILLEURES TECHNIQUES POUR COUDRE LE MOLLETON

- Pour épinglez ensemble des morceaux de molleton, utilisez de longues aiguilles...celles à tête en forme de perles sont les plus indiquées car les épingles plus courtes ont tendance à se perdre dans le molleton.
- Commencez à piquer très lentement et très soigneusement car les points sont difficiles à défaire.
- Piquez très lentement le long des courbes en veillant à ne pas étirer le molleton lorsque vous le passer dans la machine.
- Repassez au doigt ou à la vapeur sur la température basse avec une patte-mouille.
- Piquez les ourlets et la coulisse en place à 1/4" (6mm) du bord non fini.

LES PIÈCES DU PATRON SERONT IDENTIFIÉES PAR DES CHIFFRES LA PREMIÈRE FOIS QU'ELLES SONT UTILISÉES.

PANTALON

1. ENDROIT CONTRE ENDROIT, piquez ensemble le devant et le dos (1) par les coutures intérieures de la jambe.

2. ENDROIT CONTRE ENDROIT, insérez une jambe à l'INTÉRIEUR de l'autre.

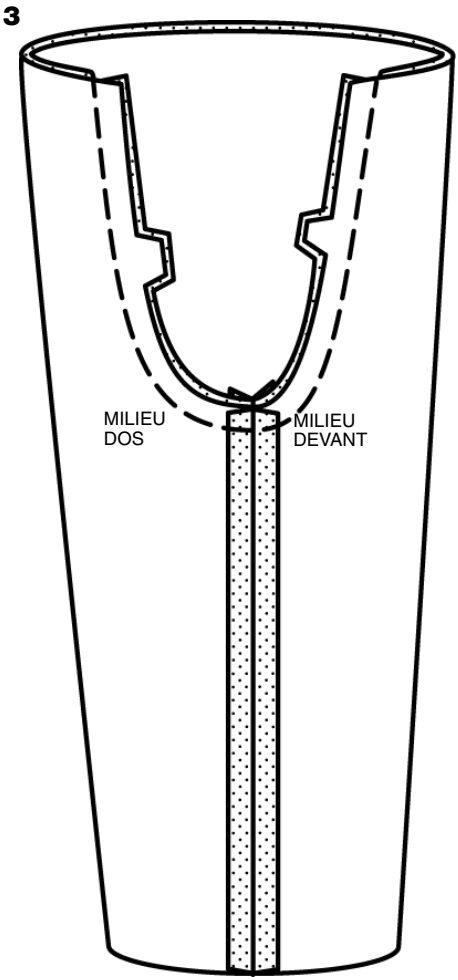
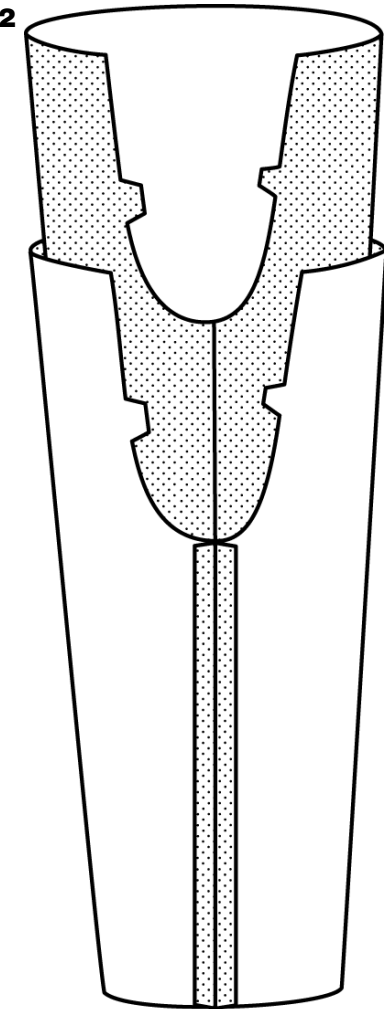
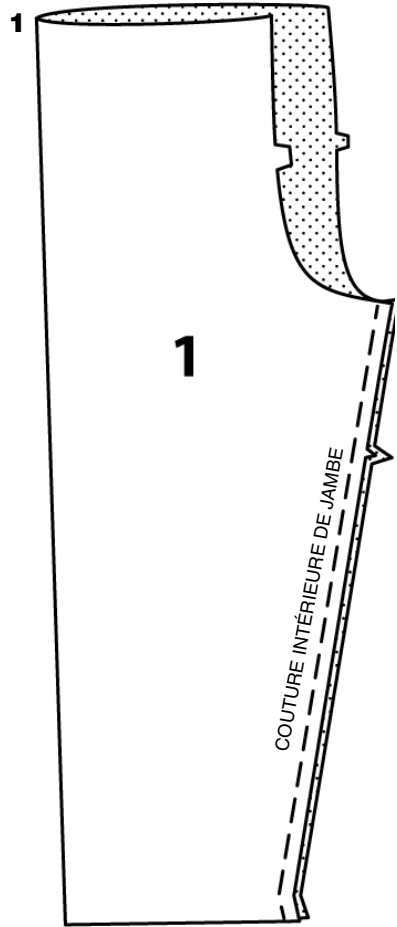

3. ENDROIT CONTRE ENDROIT, épinglez la couture du milieu en superposant les coutures intérieures de la jambe et les crans. Piquez. Pour renforcer la couture, piquez de nouveau sur la première piqûre.

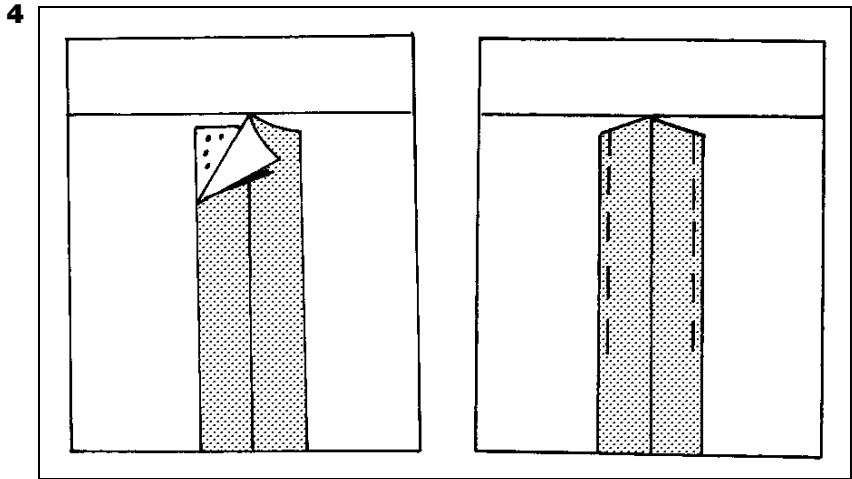

4. Pour empêcher l'élastique de se prendre dans les valeurs de couture lorsque que vous l'enfilez dans la coulisse, fixez-les sur le vêtement avec de la matière thermocollante ou par un bâti. Otez le bâti une fois la coulisse terminée. Veillez à enlever le bâti après voir fini la coulisse.

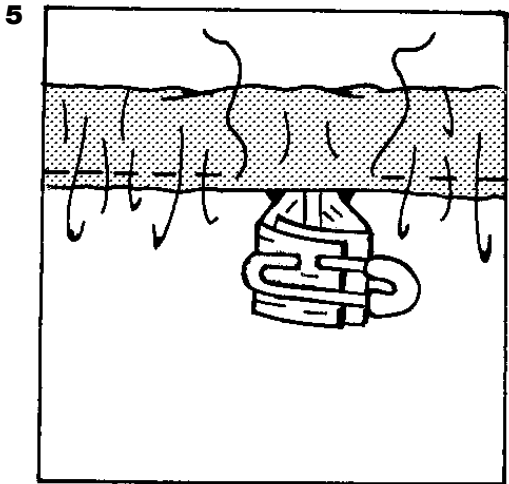

5. Repliez au fer 1-1/8" (2.8cm) sur le bord supérieur vers l'INTÉRIEUR pour faire la coulisse. Au fer, faites un rentré de 1/4" (6mm) sur le bord non fini. Piquez près du bord inférieur de la coulisse en laissant une ouverture pour insérer l'élastique.

S9132

3 / 3

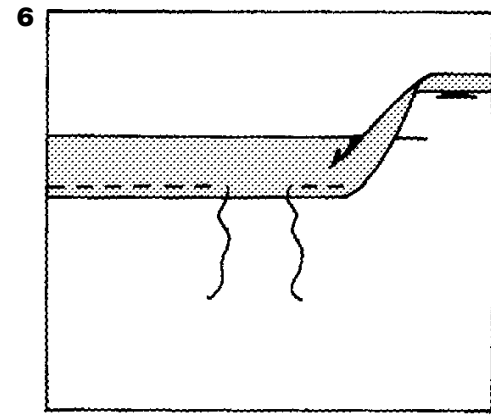

6. Coupez un morceau d'élastique pour ajuster confortablement plus 1" (2.5cm). Croisez et maintenez les extrémités avec une épingle de sûreté. Essayez et ajustez le vêtement.

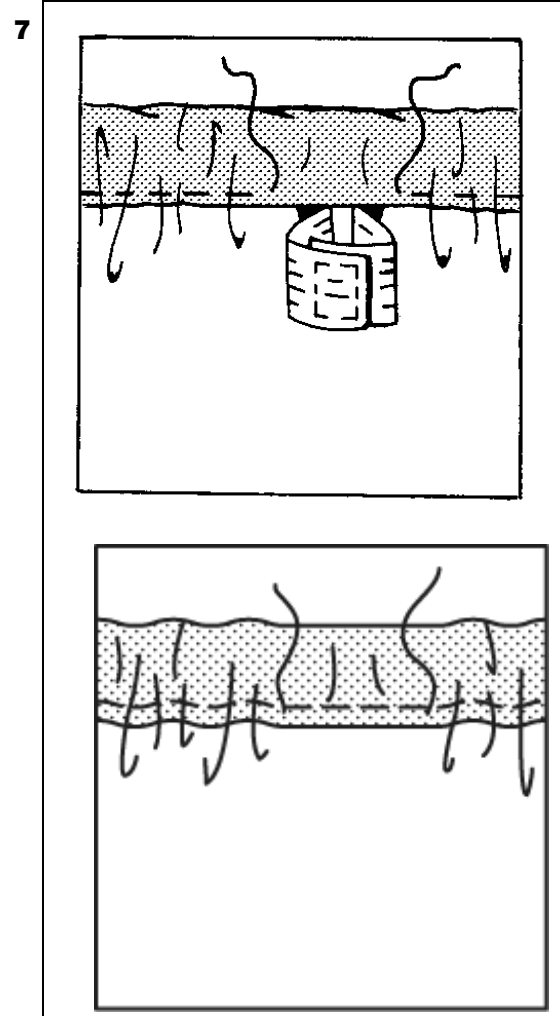

7. Piquez ensemble les extrémités de l'élastique solidement. Fermez l'ouverture avec une piqûre. Répartissez l'ampleur uniformément. Enlevez le bâti.
- CONSEIL**-Pour empêcher l'élastique de se tordre à l'usage, piquez dans le sillon de chaque couture à travers toutes les épaisseurs.

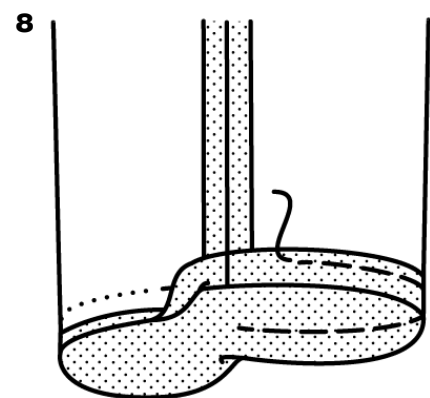

8. Marquez la longueur. Repliez l'ourlet sur la marque. Marquez la largeur de l'ourlet; égalisez aux ciseaux. Au fer, faites un rentré de 1/4" (6mm) sur le bord non fini. Piquez près du bord intérieur replié.

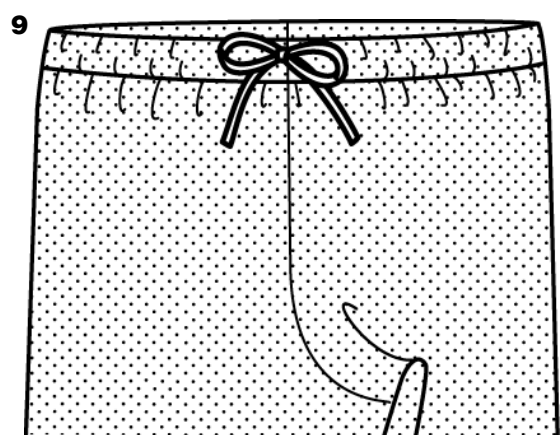

9. Faites un nœud avec le ruban. Recoupez les extrémités du nœud à une longueur voulue. Si vous préférez, nouez les extrémités. Cousez à la main sur la coulisse devant, comme illustré.