

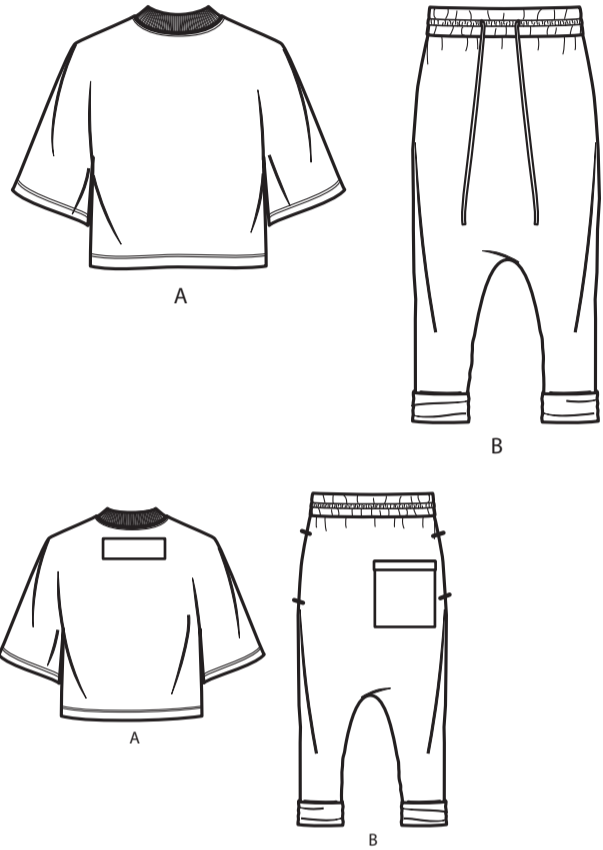

@norrisdantaford

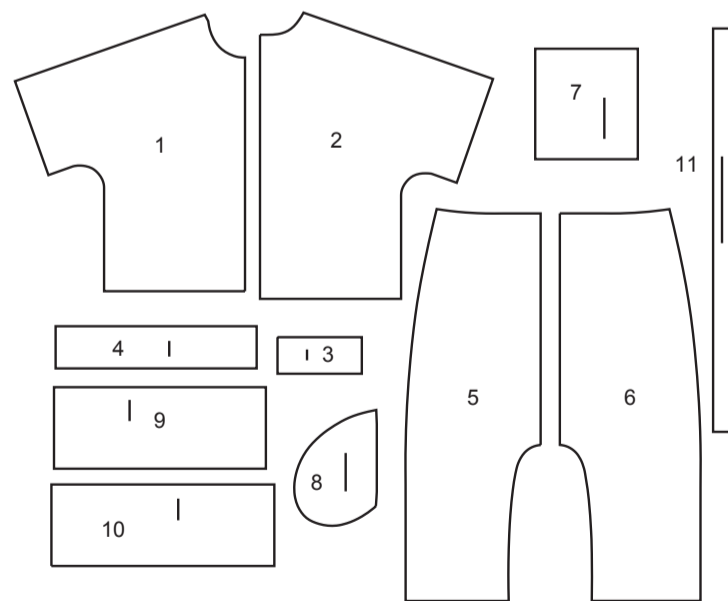

11 PIÈCES DU PATRON



- 1 Devant – A
- 2 Dos – A
- 3 Pièce – A
- 4 Pied de col – A
- 5 Devant – B
- 6 Dos – B
- 7 Poche dos – B
- 8 Poche – B
- 9 Coulisse devant – B
- 10 Coulisse dos – B
- 11 Cordon de coulisse – B

MARQUES DU PATRON

- LIGNE DE DROIT-FIL:** Posez sur le droit-fil du tissu parallèle à la lisière ou à la pliure.
- LIGNE DE PLIURE:** Placez la ligne sur la pliure du tissu.
- MARQUE DE BOUTONNIÈRE:** Indique la longueur exacte et l'emplacement des boutons.
- MARQUE DE BOUTON:** Indique l'emplacement du bouton.
- REPÈRES ET SYMBOLES:** Pour faire coïncider les coutures et les détails d'assemblage.
- Indique la Ligne de Poitrine, Ligne de Taille, les Hanches et/ou le Tour de Bras. Les Mesures font référence à la circonférence du Vêtement Fini (Mesures du corps + Aisance confort + Aisance mode). Ajustez le patron si nécessaire. La mesure ne comprend pas les plis, les pinces et les rentrés.
- RENTRÉ DE COUTURE COMPRIS:** 1.5cm, sauf différemment indiqué, mas pas imprimé sur le patron.

ADAPTER SI NÉCESSAIRE

- Allongez ou raccourcissez aux lignes d'ajustement (=) ou où il est indiqué sur le patron. S'il faut ajouter une longueur considérable, vous pouvez acheter du tissu supplémentaire.
- POUR RACCOURCIR:** Pliez le long de la ligne d'ajustement. Faire une pliure la moitié de la quantité nécessaire. Adhère en place.
- POUR ALLONGER:** Coupez entre les lignes d'ajustement. Étendez la quantité nécessaire, en tenant les bords parallèles. Adhère sur le papier.
- Lorsque les lignes de Modification ne se trouvent pas sur le patron, allongez ou raccourcissez au bord inférieure.

COUPER ET MARQUER

- RÉTRÉCISSEZ LE TISSU** qui n'est pas étiqueté préretrecit. Repassez.
- ENFERMEZ LE PLAN DE COUPE** pour le Modèle, la Taille, la Largeur du Tissu. Utilisez les plans de coupe **AVEC SENS** pour les tissus à dessins dans une seule direction, sens, poil ou surfaces nuancées. Puisque la plupart de tissus de tricot ont la surface nuancée, on utilise un plan de coupe avec sens.
- Pour les **ÉPAISSEURS DOUBLES (AVEC PLIURE)**, pliez le tissu endroit contre endroit.
- * **ÉPAISSEURS DOUBLES (SANS PLIURE)** - Pour les tissus avec sens, pliez le tissu transversalement, endroit contre endroit. Marquez comme illustré. Coupez le long de la pliure transversale du tissu (A). Retournez l'épaisseur supérieure sur 180° pour que les flèches aillent dans la même direction et posez-la sur l'épaisseur inférieure, endroit contre endroit (B).
- Pour une **SEULE ÉPAISSEUR** - Posez le tissu, endroit vers le haut. (Pour les Tissus à Fourrure, placez le poil vers le bas).
- ★ Coupez d'abord les autres pièces, en laissant assez de tissu pour couper cette pièce. Ouvrez le tissu. Pour les pièces "Coupez 1", coupez la pièce une fois sur une épaisseur simple avec la pièce vers le haut sur l'endroit du tissu.
- La pièce du patron peut avoir des lignes de coupe pour plusieurs tailles. Choisissez la ligne de coupe correcte ou les pièces de patron pour votre taille.
- Avant de **COUPER**, placez toutes les pièces sur le tissu selon le plan de coupe. Epinglez. (Les plans montrent l'emplacement approximatif des pièces de patron, lequel peut varier selon la taille du patron). Coupez **EXACTEMENT**, en maintenant les repères vers l'extérieur.
- Avant d'enlever le patron, **REPORTEZ LES MARQUES** et les lignes d'assemblage sur l'Envers du Tissu, en utilisant la méthode à Epingles et à Craie ou le Papier à Calquer et la Roulette de Couturière. Les marques nécessaires sur l'endroit du tissu doivent être faites au fil.
- NOTE:** Les parties encadrées avec des pointillées (a! b! c!) dans les plans représentent les pièces coupées selon les mesures données.

PLANS DE COUPE

ENDROIT DU PATRON	ENVERS DU PATRON	ENDROIT DU TISSU	ENVERS DU TISSU
-------------------	------------------	------------------	-----------------

HAUT A

utilisez les pièces : 1 2 3

150 cm
avec sens
toutes les tailles

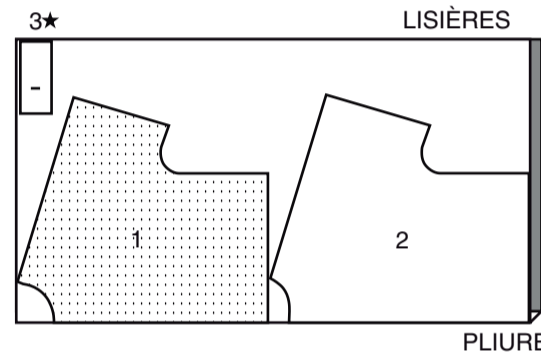

CONTRASTE A (PIED DE COL)

utilisez la pièce : 4

51 cm
toutes les tailles



150 cm
avec sens
tailles 48-50-52

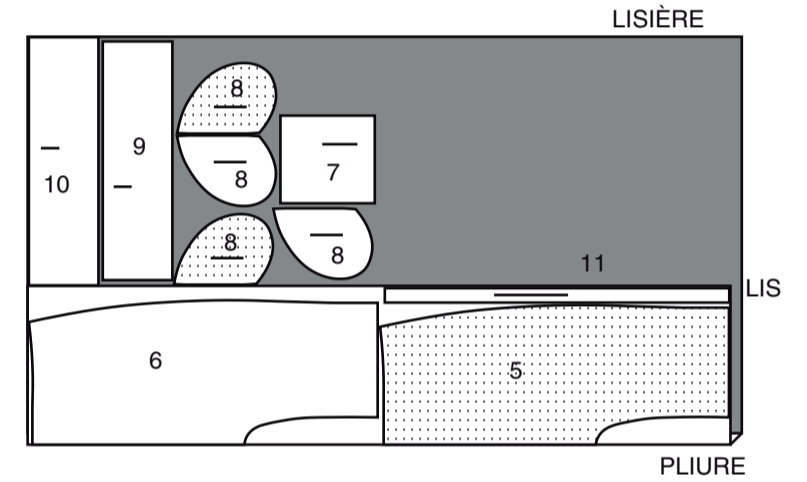

INFORMATION DE COUTURE

LÉGENDE DES CROQUIS

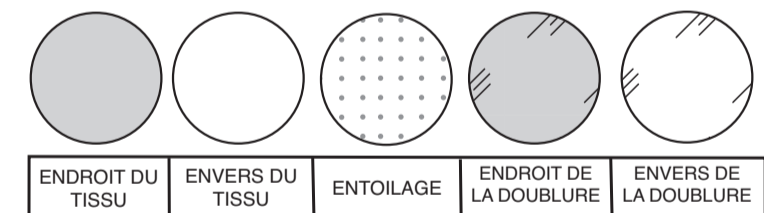

RENTRÉS DE COUTURE

Utilisez des rentrés de 1.5 cm sauf indiqué différemment.

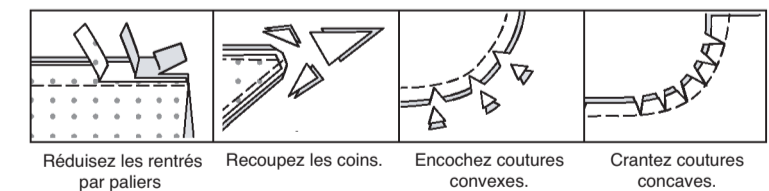

ÉPINGLER ET AJUSTER

Epinglez ou bâtissez les coutures, **ENDROIT CONTRE ENDROIT**, en faisant coïncider les repères. Ajustez le vêtement avant de piquer les coutures principales.

PRESSAGE

Pressez les rentrés de couture ensemble; puis ouvrez-les au fer sauf indiqué différemment. Crantez-les si nécessaire de sorte qu'ils restent à plat.

JOGGING B

utilisez les pièces : 5 6 7 8 9 10 11

150 cm
avec sens
tailles 34-36-38-40-42-44-46

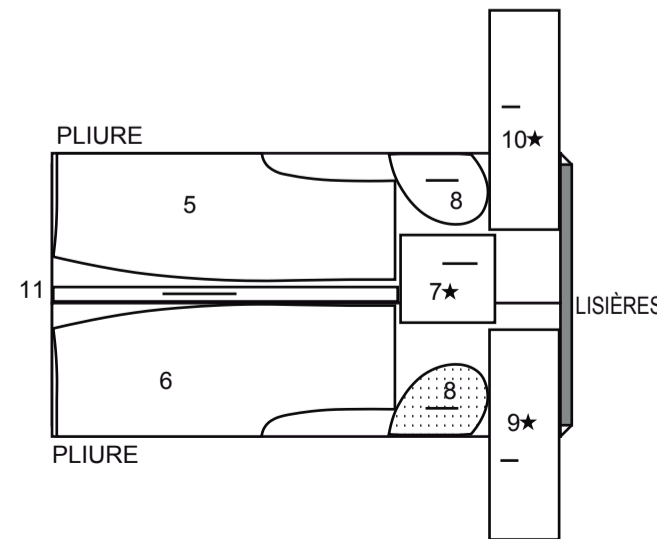

GLOSSAIRE

Les termes techniques, imprimés en **CARACTÈRES GRAS** au cours de l'assemblage, sont expliqués ci-dessous.

DOUBLE - PIQÛRE - Piquer sur la ligne de couture ; piquer de nouveau à 6 mm sur le rentré au point droit OU au point de zigzag. Égaliser les rentrés près de la seconde piqûre OU surfiler à la surjeteuse.

PIQUER LE BORD/PIQUER AU BORD – Piquer près du bord fini ou de la couture.

FINIR - Piquer à 6 mm du bord non fini et finir avec une des méthodes suivantes : (1) couper aux ciseaux à denteler OU (2) surfiler OU (3) replier le long de la piqûre et piquer près de la pliure OU (4) Finir à la surjeteuse.

POINTS COULÉS - Glisser l'aiguille dans le bord plié et faire un point au-dessous dans le vêtement, ne prenant qu'un seul fil.

SURPIQUER - reportez-vous à la vidéo comment faire une surpiqûre.



@norrisdantaford

HAUT A

DEVANT ET DOS

Rentrez au fer les bords non finis de la PIÈCE (3) le long de la ligne de couture. Repliez l'ampleur aux coins si nécessaire.

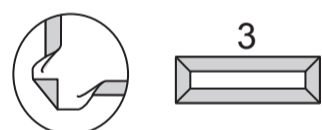

Sur l'ENDROIT, épinglez la pièce sur le bord supérieur du DOS (2) en plaçant les bords pressés le long des lignes continues. **PIQUEZ LE BORD** sur la pièce en place.

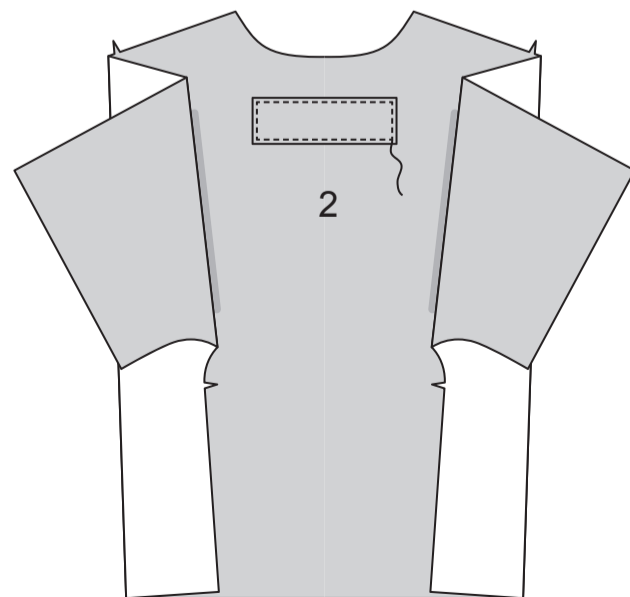

Endroit contre endroit, piquez le **DEVANT** (1) et le dos sur les coutures d'épaule.

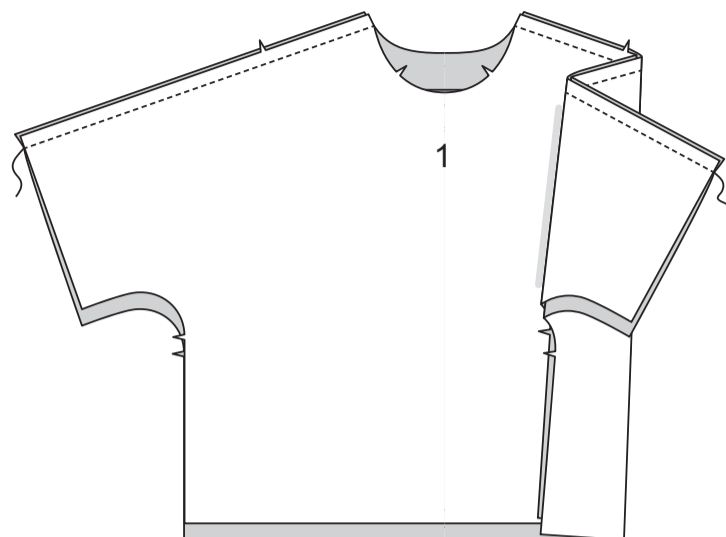

Piquez la couture du milieu dos du **PIED DE COL** (4).

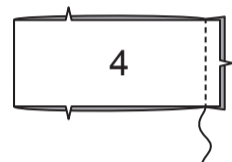

Pliez le pied de col en deux dans le sens de la longueur, **ENVERS CONTRE ENVERS** ; pressez. Épinglez.

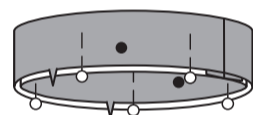

Sur l'ENDROIT, épinglez le pied de col sur le bord de l'encolure, en faisant coïncider les milieux, en plaçant les petits cercles sur les coutures d'épaule, en étendant le pied de col pour l'ajuster.

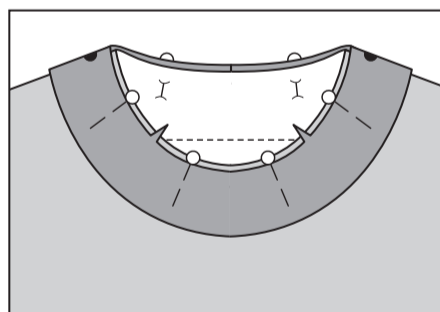

Faites une couture sur l'encolure à **DOUBLE-PIQÛRE**. Pressez la couture vers le vêtement, en pressant la bande vers l'extérieur.

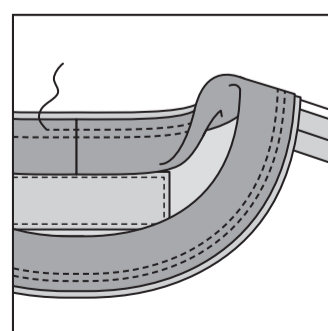

Sur l'ENDROIT, **PIQUEZ LE BORD** sur le vêtement près de la couture d'encolure.

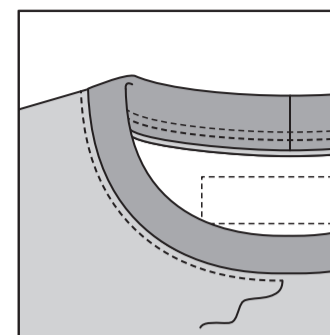

Piquez le devant et le dos sur les coutures latérales.

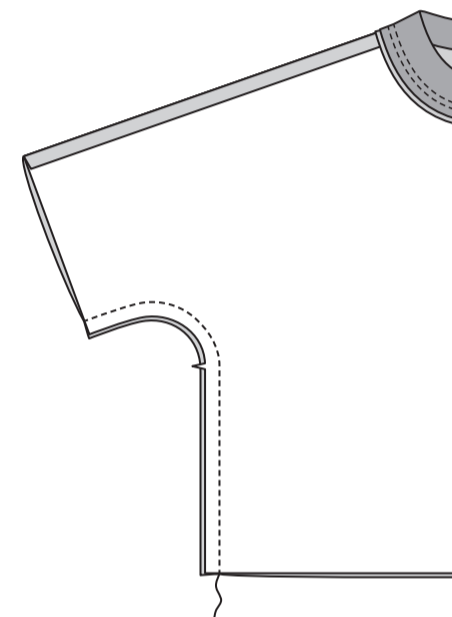

FINITION

Relevez un ourlet de 3.2 cm sur le bord inférieur de la manche et la chemise. Piquez à 6 mm du bord non fini et à 6 mm au-dessous de la première piqûre.

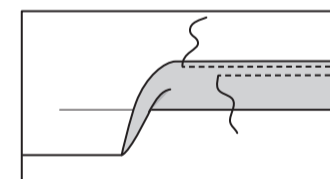

JOGGING B

DEVANT ET DOS

Retournez vers l'extérieur 6 mm sur le bord supérieur de la **POCHE DOS** (7). Pressez.

Retournez le bord supérieur vers l'extérieur le long de la ligne de pliure. Bâtittez près du bord pressé. **SURPIQUEZ** le long du bâti.

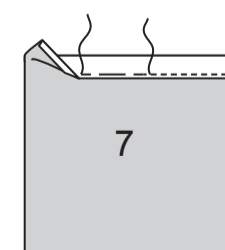

Retournez le bord supérieur de la poche vers l'extérieur, en repliant les rentrés restants vers l'INTÉRIEUR, en pliant les coins en diagonale. Pressez. Bâtittez près du bord intérieur pressé. **SURPIQUEZ** le long du bâti.

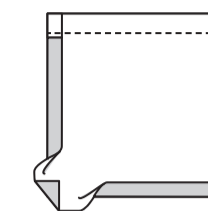

Sur l'ENDROIT, épinglez la poche sur le côté droit du **DOS** (6), en faisant coïncider les symboles, en plaçant le bord pressé le long de la ligne de poche. **PIQUEZ AU BORD** sur les bords du côté et inférieur, (en renforçant les extrémités supérieures).

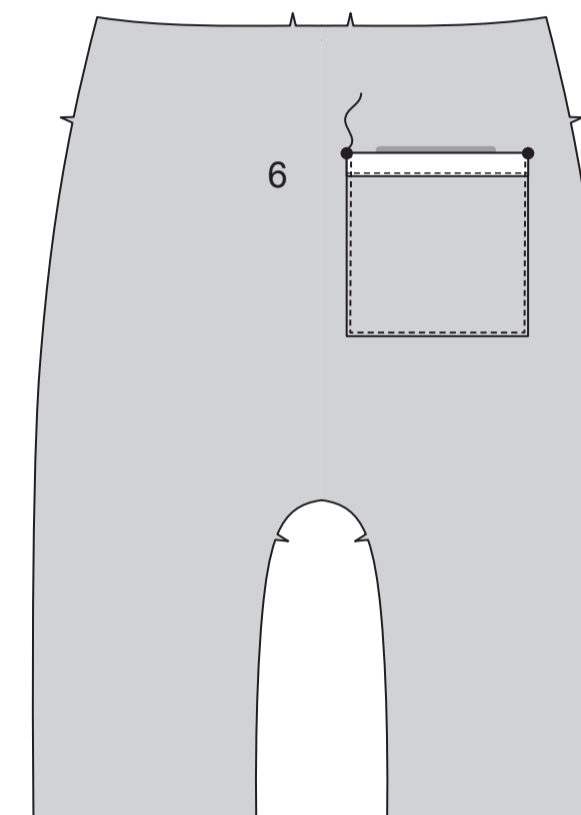

Piquez une pièce de la **POCHE** (8) sur chaque côté du **DEVANT** (5) en faisant coïncider les encoches. Piquez la poche en couture de 6 mm. Pressez les coutures vers les poches. Piquez les poches restantes sur le dos comme décrit pour le devant.

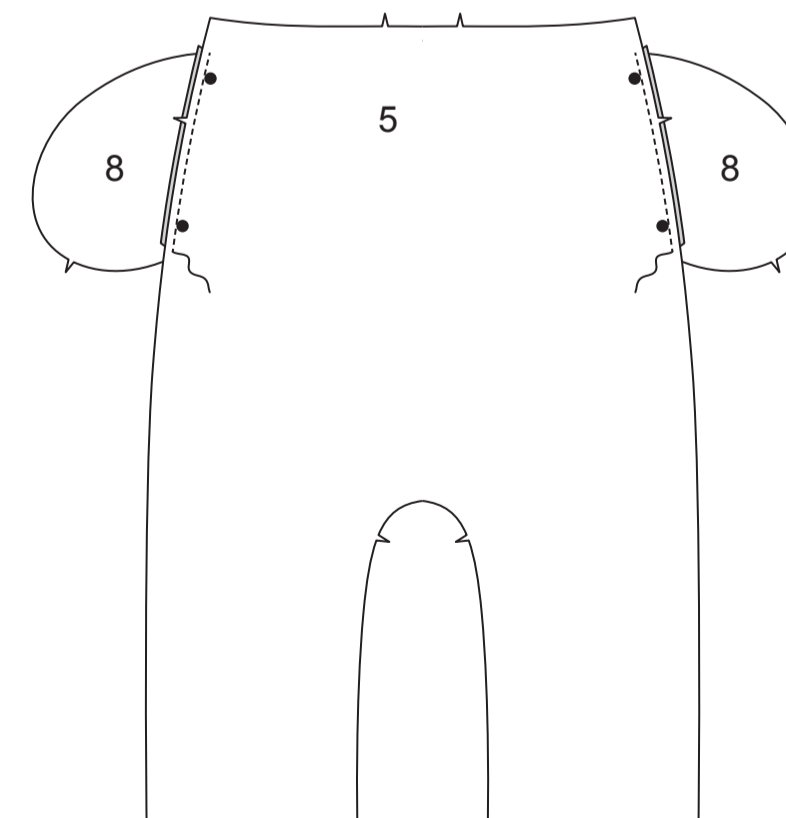

Piquez le devant et le dos ensemble sur les côtés, en laissant ouvert entre les grands cercles. Piquez les bords de la poche ensemble jusqu'aux coutures latérales. Crantez les rentrés du dos au-dessus et au-dessous des poches.

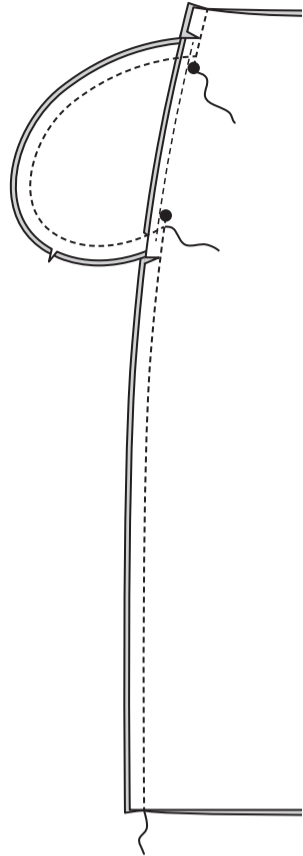

Retournez les poches vers le devant le long des lignes de couture ; pressez.

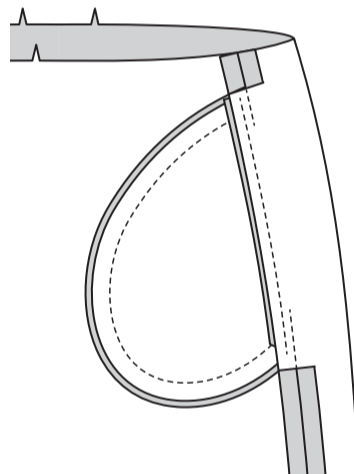

Piquez le devant et le dos sur les coutures intérieures de la jambe. Pour renforcer, piquez de nouveau par-dessus la première piqûre le long de la courbe.

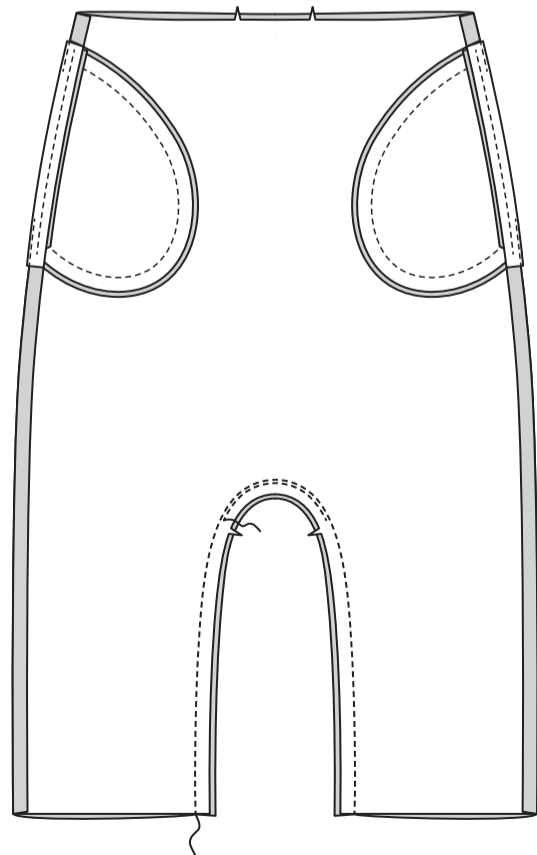

COULISSE

ENDROIT CONTRE ENDROIT, piquez les coutures latérales des pièces de la COULISSE DEVANT (9) et de la COULISSE DOS (10), en laissant des ouvertures sur la couture du côté GAUCHE entre les petits cercles, comme illustré. Piquez au point arrière sur les petits cercles pour renforcer la couture.

Faites les boutonnières sur les marques de la coulisse devant.

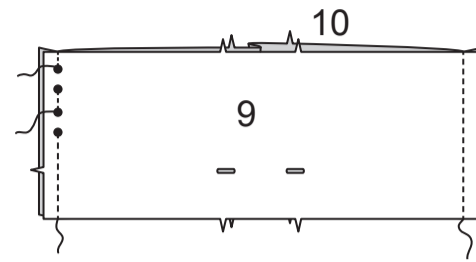

Pliez la coulisse en deux dans le sens de la longueur, ENVERS CONTRE ENVERS, ayant les bords non finis au même niveau. Épinglez.

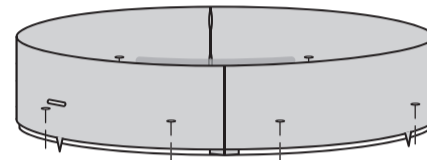

NOTE : Le côté avec ouverture est le dessous de la coulisse.

Avec le dessous de la coulisse vers vous, épinglez la coulisse sur le vêtement, en faisant coïncider les milieux et les coutures latérales.

Faites une couture de taille à **DOUBLE-PIQÛRE**.

Pressez la couture vers le vêtement, en pressant la coulisse vers l'extérieur.

Pour former les coulisses de l'élastique, piquez sur les lignes de piqûre, comme illustré.

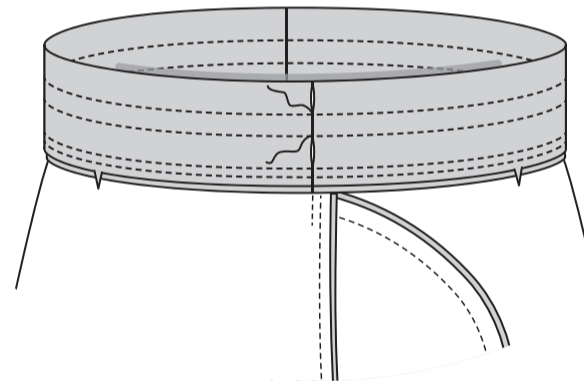

Coupez deux morceaux d'élastique, chacun de la mesure du tour de taille, plus 2.5 cm. Insérez l'élastique dans les ouvertures supérieure et inférieure. Superposez les bouts et fixez-les en utilisant des épingles de sûreté. Essayez et ajustez si nécessaire. Piquez solidement les bouts de l'élastique.

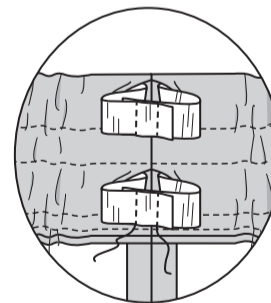

Cousez les ouvertures aux **POINTS COULÉS**.

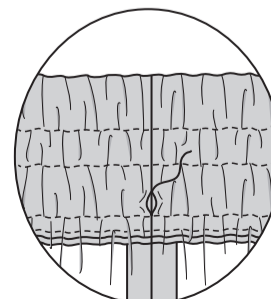

FINITION

Piquez les pièces du CORDON DE COULISSE (11) ensemble sur l'extrémité à encoche.

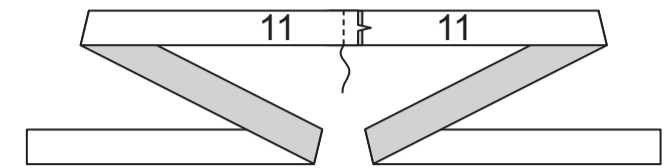

Endroit contre endroit, pliez le cordon de coulisse en deux dans le sens de la longueur, ayant les bords non finis au même niveau. Piquez en couture de 1 cm, en laissant une ouverture. Égalisez.

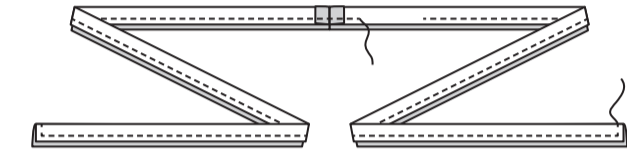

Retournez le cordon de coulisse à l'endroit ; pressez. Cousez l'ouverture aux **POINTS COULÉS**.

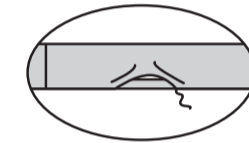

Insérez le cordon à travers une ouverture de la coulisse. Faites-le sortir à travers l'autre ouverture, ayant les bouts étendus uniformément.

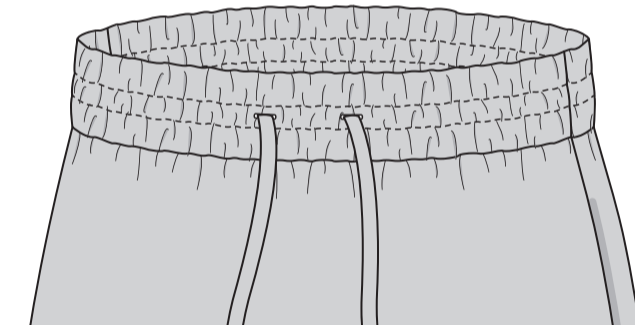

FINISSEZ le bord inférieur du pantalon.

Retournez le bord inférieur vers l'INTÉRIEUR le long de la ligne de pliure. Pressez. Piquez près du bord intérieur.

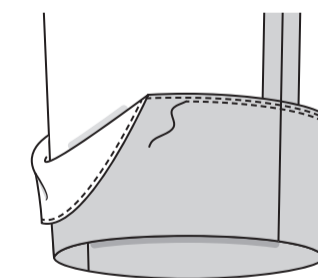

Retournez 6.5 cm du bord inférieur vers l'extérieur, en formant le revers. **PIQUEZ DANS LE SILLON** de chaque couture de la jambe pour consolider.

