

INFORMATION DE COUTURE

LÉGENDE DES CROQUIS

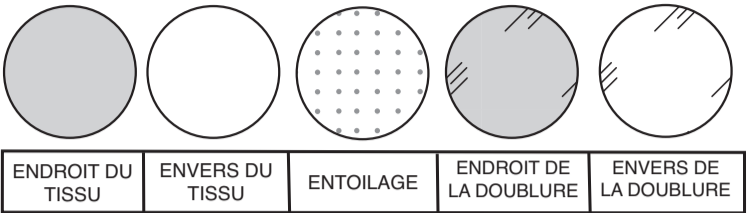

VALEURS DE COUTURE

Utilisez des valeurs de couture de 1.5 cm sauf indiqué différemment.

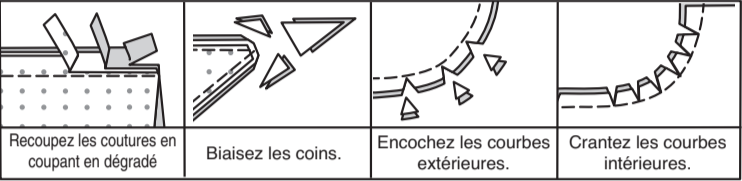

ÉPINGLER ET AJUSTER
Épinglez ou batissez les coutures, ENDROIT CONTRE ENDROIT, en faisant coïncider les encoches. Ajustez le vêtement avant de piquer les coutures principales.

PRESSER
Pressez les valeurs de couture ensemble; puis ouvrez-les au fer sauf indiqué différemment. Crantez-les si nécessaire de sorte qu'elles restent à plat.

GLOSSAIRE

Les termes de couture imprimés en **CARACTÈRES GRAS** ont l'aide d'une Vidéo de Tutoriel de couture. Scannez le **CODE QR** pour regarder les vidéos :

FRONCER – reportez-vous à la vidéo **Froncer** : “coudre deux rangées de fronces”.

PIQUER LE BORD – reportez-vous à la vidéo **Points à la machine** : “comment piquer le bord”.

FINIR - reportez-vous à la vidéo **Coutures** : “comment faire la finition des valeurs de couture”.

POINTS COULÉS – reportez-vous à la vidéo **Points à la main** : “comment faire des points coulés”.

FIXER – reportez-vous à la vidéo **Points à la main** : “comment fixer ”.

SURPIQUER – reportez-vous à la vidéo **Points à la machine** : “comment faire une surpiqûre ”.

COUPER LA COUTURE – reportez-vous à la vidéo **Coutures** : “comment couper, cranter et dégrader les coutures”.

SOUS-PIQUER – reportez-vous à la vidéo **Points à la machine** : “comment faire une sous-piqûre”.

TUTORIELS DE COUTURE



Développez vos compétences en regardant des vidéos courtes et faciles à suivre sur simplicity.com/sewingtutorials.

ROBE A, HAUT B

NOTE : Au-dessous de chaque sous-titre, les croquis montrent le **modèle A** sauf indiqué différemment.

ENTOILAGE

Épinglez l'ENTOILAGE sur l'envers de chaque pièce correspondante en TISSU. Faites adhérer en suivant la notice d'utilisation. Biaisiez les coins de l'entoilage, comme illustré.

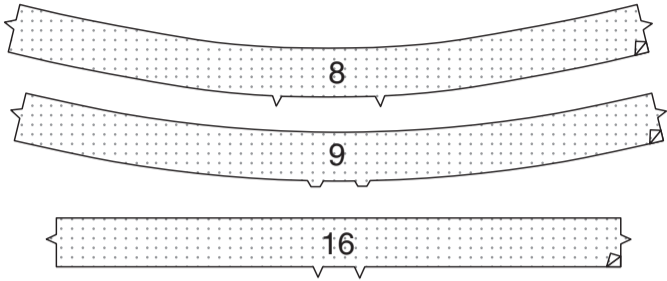

DEVANT ET DOS

MODÈLE A
Piquez une pièce de la POCHE (3) sur le DEVANT (1) et le DOS (2) sur chaque côté, en couture de 6 mm. Pressez les coutures vers les poches.

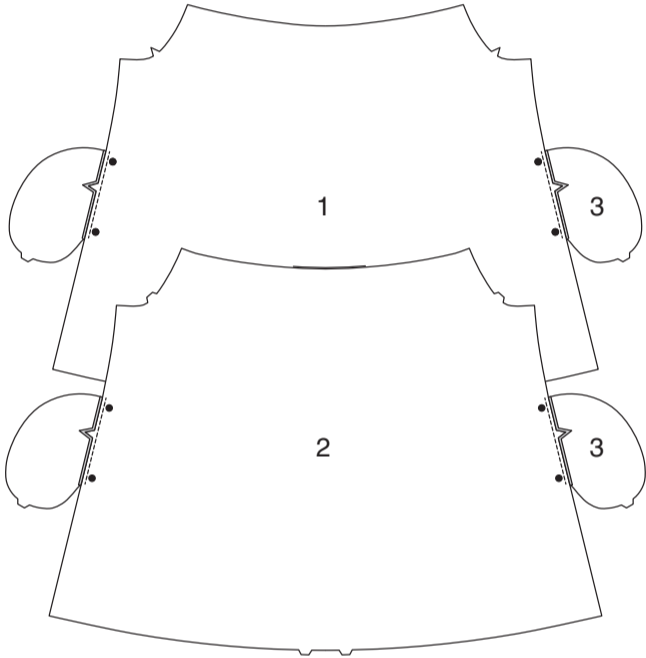

SOUS-PIQUEZ la poche devant.

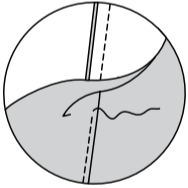

Piquez le devant et le dos ensemble sur les côtés, en laissant ouvert entre les grands cercles. Piquez les bords de la poche ensemble jusqu'aux coutures du côté. Crantez les valeurs de couture du dos au-dessus et au-dessous des poches.

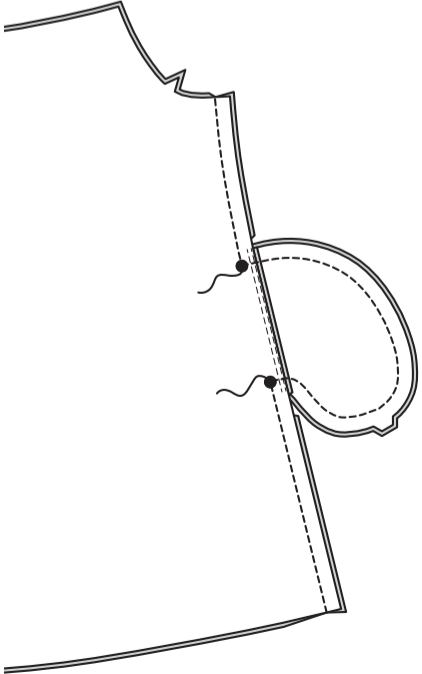

Retournez les poches vers le devant le long des lignes de couture ; pressez.

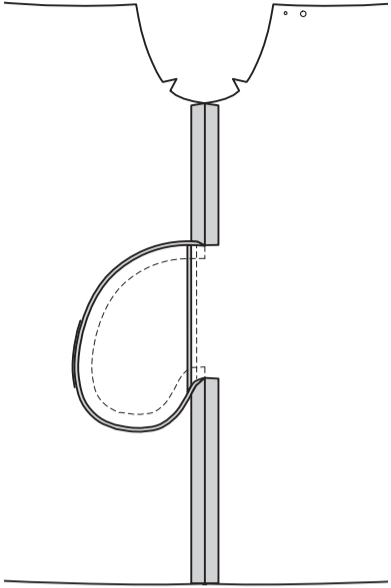

MODÈLE B
ENDROIT CONTRE ENDROIT, piquez le DEVANT (11) et le DOS (12) ensemble sur les côtés.

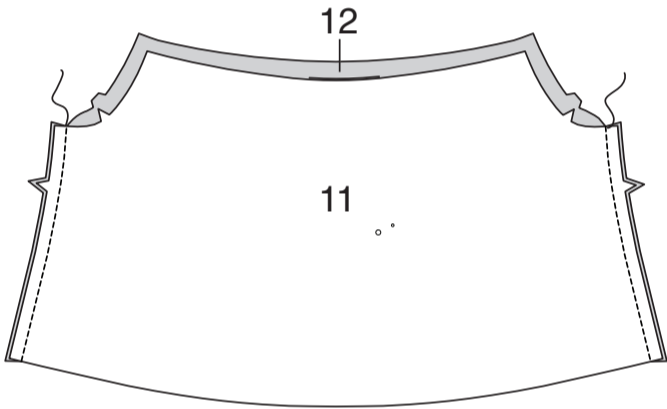

MODÈLES A, B
Coupez trois morceaux de ruban de biais de la longueur des lignes d'emplacement, plus 1.3 cm. Pour former les coulisses sur l'ENVERS, épinglez le bord supérieur plié du ruban de biais sur le vêtement le long de la ligne d'emplacement. Rentrez 6 mm sur les extrémités du ruban de sorte qu'elles se rejoignent sur UNE couture du côté. Piquez près des longs bords du ruban.

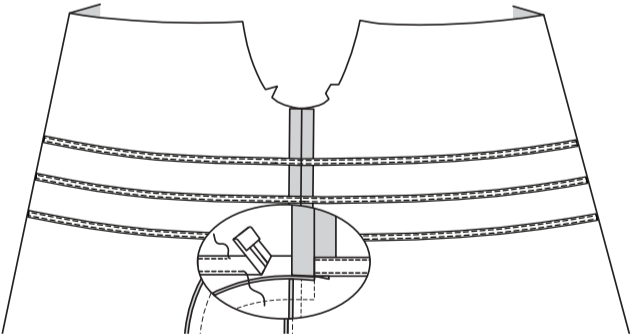

MANCHE

FRONCEZ le bord supérieur de la MANCHE (6) entre les petits cercles extérieurs.

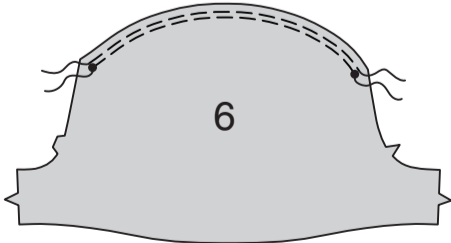

Pliez la BRETELLE (5) en deux dans le sens de la longueur, ENVERS CONTRE ENVERS. Batissez ensemble les bords non finis.

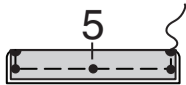

ENDROIT CONTRE ENDROIT, épinglez la bretelle sur le bord supérieur de la manche en faisant coïncider les petits cercles. Tirez sur le fil de fronces pour ajuster. Batissez. Piquez. Pressez la couture vers la manche. Piquez la couture de manche.

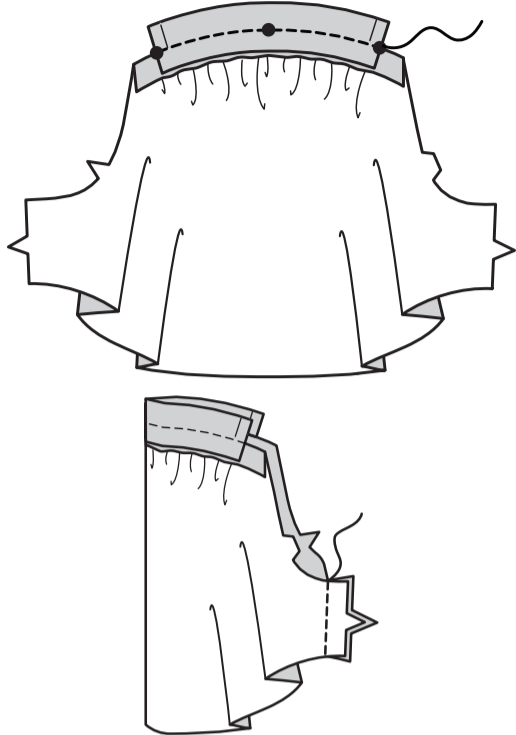

Pour former les coulisses, coupez deux morceaux de ruban de biais de la longueur du bord inférieur de la manche, plus 1.3 cm. Dépliez un bord du ruban.

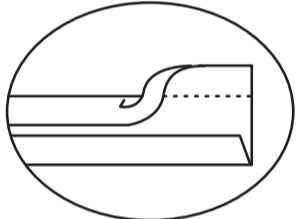

Sur l'ENDROIT, épinglez le ruban sur le bord inférieur de la manche, ayant les bords non finis au même niveau. Rentrez 6 mm sur les extrémités du ruban de sorte qu'elles se rejoignent sur la couture de dessous de bras. Piquez en couture de 1 cm. **COUPEZ LA COUTURE.**

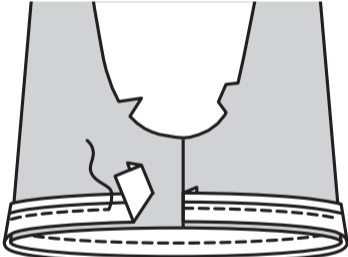

Pressez le ruban vers l'extérieur, en pressant la couture vers le ruban. **SOUS-PIQUEZ** le ruban. Retournez le ruban vers l'INTÉRIEUR. **PIQUEZ LE BORD** sur le ruban en place, en formant la coulisse.

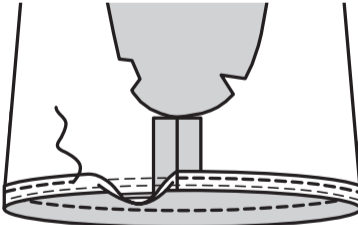

Coupez deux morceaux d'élastique de 1 cm de la longueur du GUIDE POUR ÉLASTIQUE DE LA MANCHE (7). Insérez l'extrémité de l'élastique dans l'ouverture de la coulisse, ayant les valeurs de couture au même niveau. Piquez les extrémités de l'élastique le long de la valeur de couture.

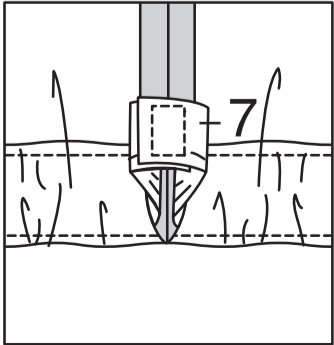

Cousez en fermant l'ouverture de la coulisse aux **POINTS COULÉS**. Distribuez l'ampleur également.

ASTUCE – pour vous assurer que l'élastique ne soit pas tordu au moment de porter le vêtement, piquez à travers toute l'épaisseur de la coulisse dans le sillon de la couture.

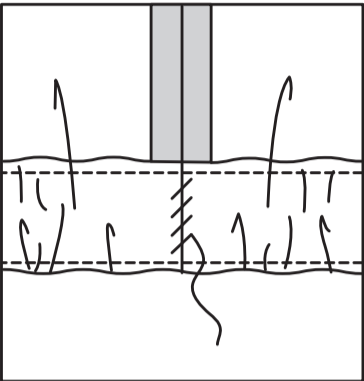

ENDROIT CONTRE ENDROIT, épinglez la manche sur le bord de l'emmanchure, en faisant coïncider les petits cercles. Piquez en arrêtant aux petits cercles.

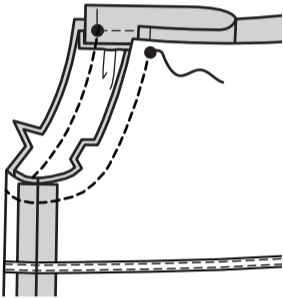

Pivotez le bord supérieur de la manche en faisant coïncider les grands cercles sur le devant et le dos, comme illustré. Bâissez la bretelle en place entre les petits et les grands cercles.

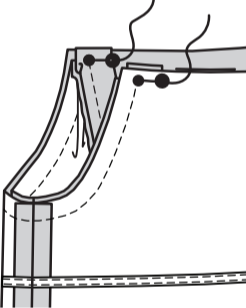

COULISSES DEVANT ET DOS

Coupez un morceau de ruban de biais de la longueur du bord de l'encolure du devant et un morceau de la longueur du bord de l'encolure du dos.
Dépliez un bord du ruban.

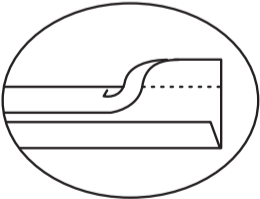

Sur l'ENDROIT, épinglez le ruban sur le bord de l'encolure, ayant les bords non finis au même niveau.
Piquez en couture de 1 cm. **COUPEZ LA COUTURE.**

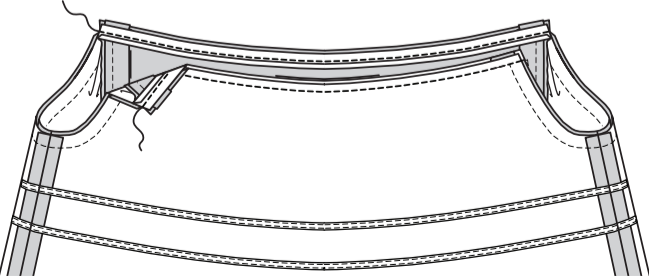

Pressez le ruban vers l'extérieur, en pressant la couture vers le ruban.
SOUS-PIQUEZ le ruban. Retournez le ruban vers l'INTÉRIEUR. Pressez.
PIQUEZ LE BORD sur le bord inférieur du ruban en place, en formant la coulisse.

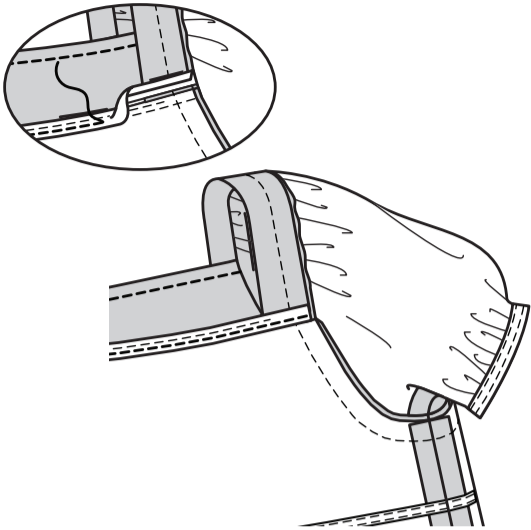

Coupez deux morceaux d'élastique de la longueur du GUIDE POUR ÉLASTIQUE DE L'ENCOLURE (4).
Insérez l'extrémité de l'élastique dans l'ouverture de la coulisse ayant les valeurs de couture au même niveau.
Piquez les extrémités de l'élastique le long de la valeur de couture. Tirez sur les extrémités de l'élastique et recoupez près de la piqûre.

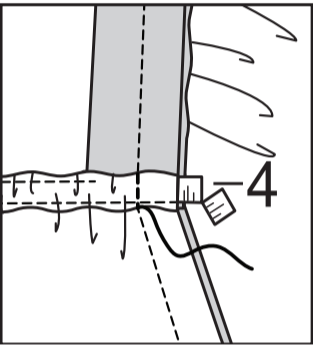

FINITION

Coupez trois morceaux d'élastique de la longueur du GUIDE POUR ÉLASTIQUE (10).
Insérez l'élastique dans les ouvertures des coulisses devant et dos.
Superposez les extrémités et fixez-les en utilisant une épingle de sûreté.
Essayez le vêtement et ajustez si nécessaire.

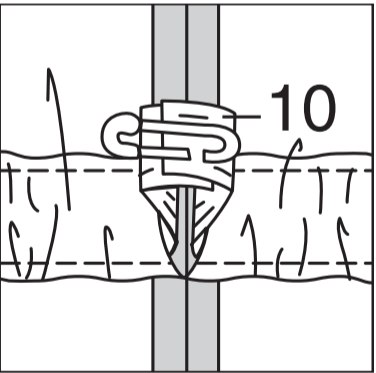

Piquez ensemble les extrémités de l'élastique solidement.

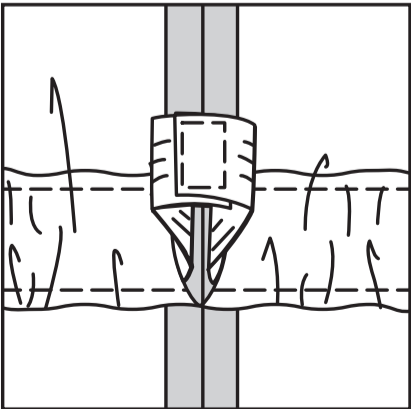

Cousez en fermant l'ouverture de la coulisse aux **POINTS COULÉS**. Distribuez l'ampleur également.
ASTUCE – pour vous assurer que l'élastique ne soit pas tordu au moment de porter le vêtement, piquez à travers toute l'épaisseur de la coulisse dans le sillon de chaque couture.

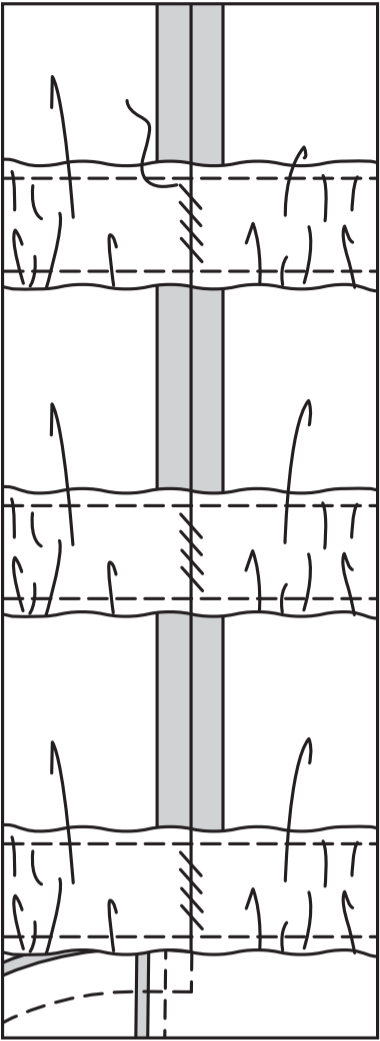

MODÈLE A – ENDROIT CONTRE ENDROIT, piquez les extrémités de la PAREMENTURE D'OURLET DEVANT (8) et de la PAREMENTURE D'OURLET DOS (9) sur les côtés. Rentez au fer 6 mm sur le bord sans encoche de la parementure.

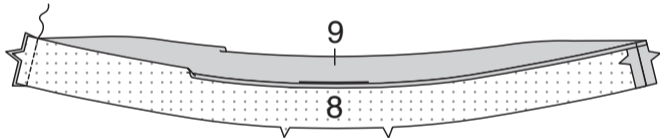

Sur l'ENDROIT, épinglez la parementure sur le bord inférieur de la robe, en faisant coïncider les encoches.
Piquez. **COUPEZ LA COUTURE.**

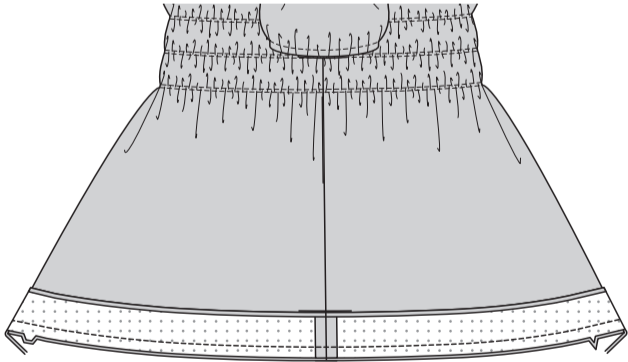

SOUS-PIQUEZ la parementure. Retournez la parementure vers l'INTÉRIEUR, pressez. **PIQUEZ LE BORD** sur le bord pressé de la parementure.

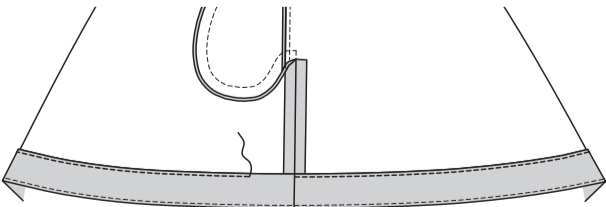

MODÈLE B – faites un ourlet étroit de 1.5 cm sur le bord inférieur du vêtement.

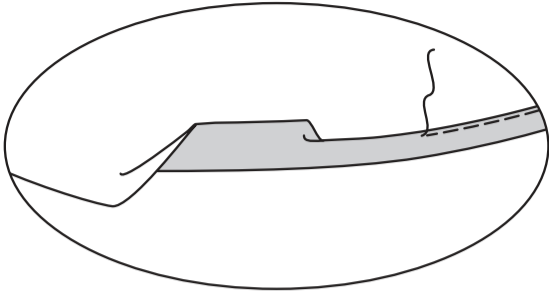

Pliez l'ATTACHE (13) en deux dans le sens de la longueur, ENDROIT CONTRE ENDROIT. Piquez à un peu moins de 6 mm du bord de la pliure, en étendant la bretelle au fur et à mesure.



Avec une aiguille, attachez un fil solide à une extrémité de la bretelle. Tirez l'aiguille avec le chas vers le devant, à travers la pliure, en retournant la bretelle à l'ENDROIT. Cousez les extrémités de l'attache fermées aux **POINTS COULÉS**.

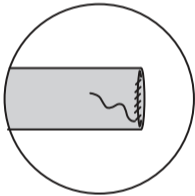
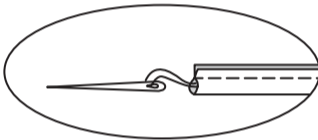

Faites un nœud avec l'attache. Sur l'ENDROIT, **FIXEZ** le nœud sur le côté GAUCHE du haut, comme illustré sur le devant de la pochette.

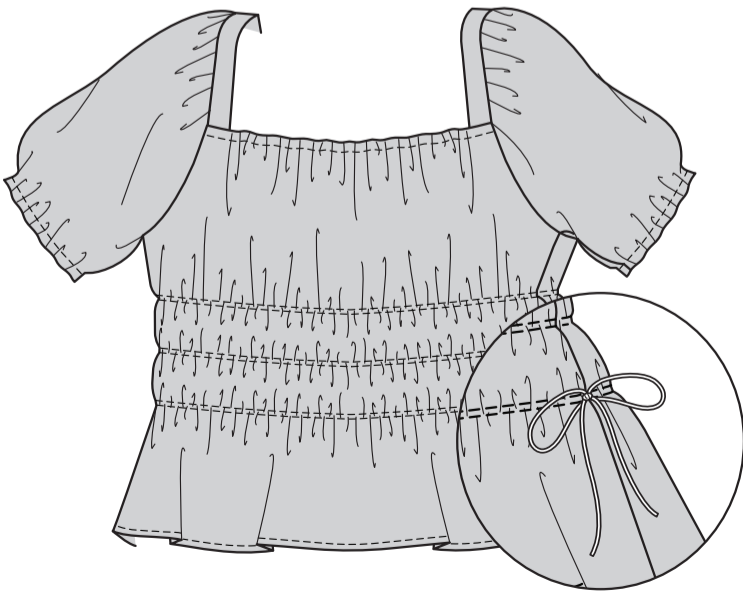

JUPE C

DEVANT ET DOS

FRONCEZ le bord supérieur des pièces du DEVANT ET DOS (15) entre les valeurs de couture.

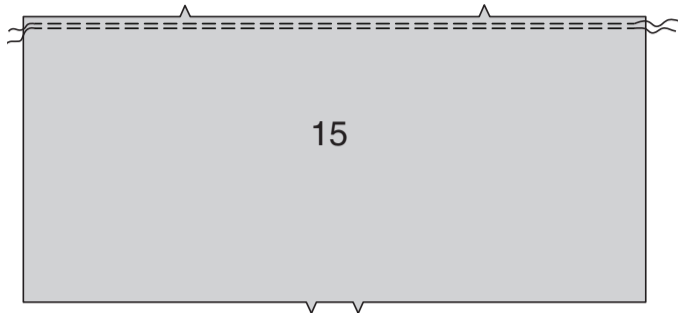

ENDROIT CONTRE ENDROIT, épinglez chaque pièce du devant et dos sur le bord inférieur d'une **EMPIÈCEMENT DEVANT ET DOS** (14). Tirez sur le fil de fronces pour ajuster. Bâissez. Piquez. Relevez la couture au fer.

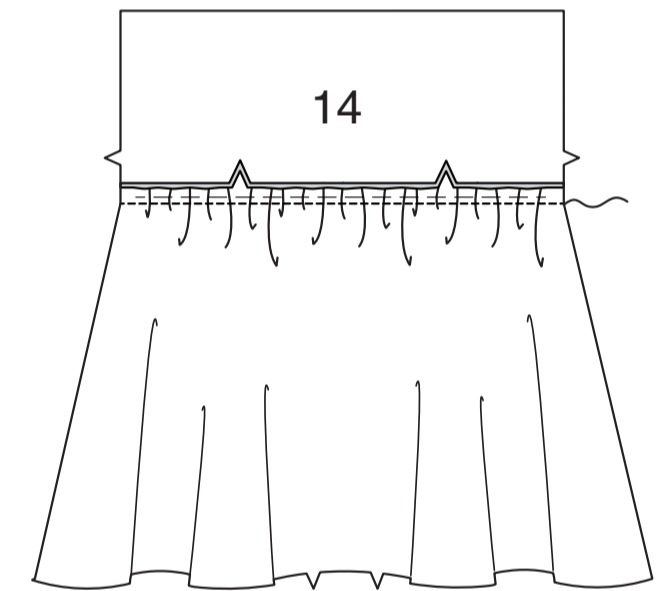

Piquez une pièce de la **POCHE** (3) sur le devant et le dos sur chaque côté en couture de 6 mm. Pressez les coutures vers les poches.

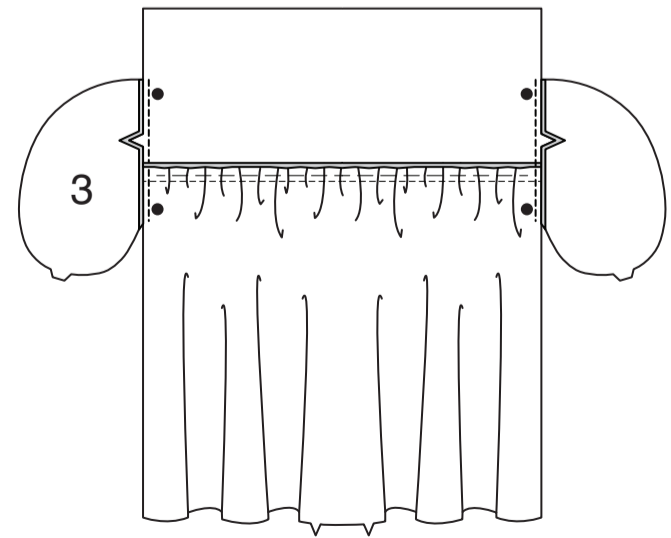

SOUS-PIQUEZ la poche devant.

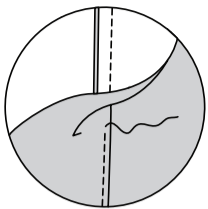

Piquez le devant et le dos ensemble sur les côtés, en laissant ouvert entres les grands cercles.
Piquez les bords de la poche ensemble jusqu'aux coutures du côté. Crantez les valeurs de couture du dos au-dessus et au-dessous des poches.

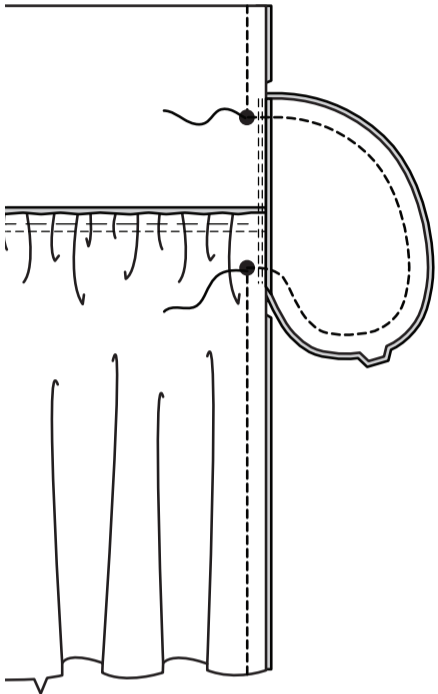

Retournez les poches vers le devant le long des lignes de couture ; pressez.

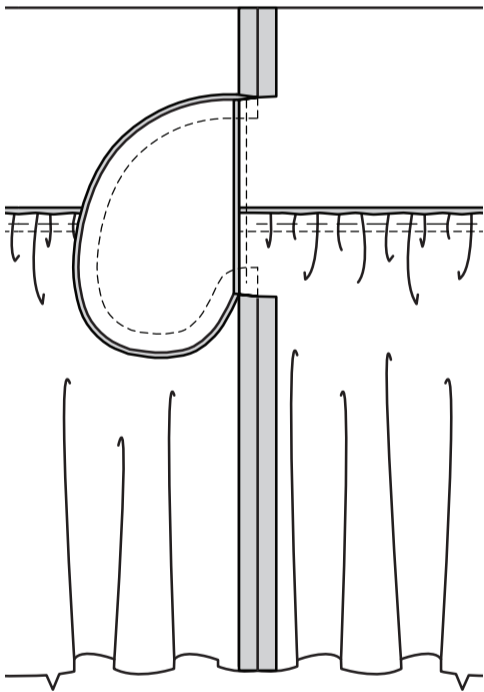

COULISSE

Pressez 3.8 cm sur le bord supérieur vers l'**INTÉRIEUR**, en formant la coulisse. Rentrez au fer 6 mm sur le bord non fini. Piquez près du bord inférieur de la coulisse, en laissant une ouverture pour insérer l'élastique.

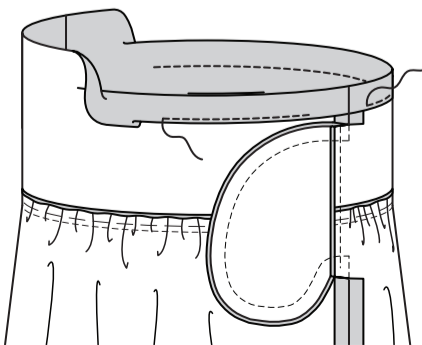

Coupez un morceau d'élastique pour ajuster la taille, plus 2.5 cm. Insérez l'élastique dans la coulisse. Superposez les extrémités et fixez-les en utilisant une épingle de sûreté. Essayez le vêtement et ajustez.

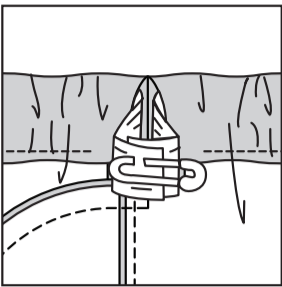

Piquez ensemble les extrémités de l'élastique solidement. Piquez en fermant l'ouverture. Distribuez l'ampleur également. Enlevez le bâti.
ASTUCE – pour vous assurer que l'élastique ne soit pas tordu au moment de porter le vêtement, piquez à travers toute l'épaisseur de la coulisse dans le sillon de chaque couture.

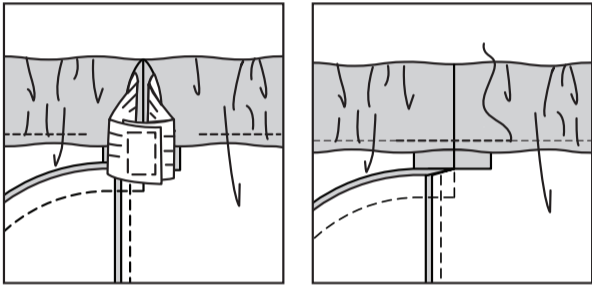

FINITION

ENDROIT CONTRE ENDROIT, piquez les pièces de la **PAREMENTURE D'OURLET** (16) ensemble sur les côtés. **FINISSEZ** le bord sans encoche de la parementure.



ENDROIT CONTRE ENDROIT, épinglez la parementure sur le bord inférieur de la jupe, en faisant coïncider les encoches. Piquez. **COUPEZ LA COUTURE.**

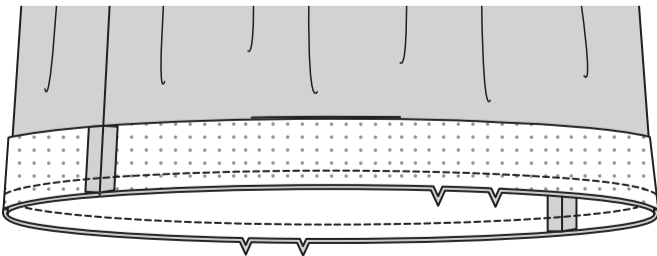

Retournez la parementure vers l'**INTÉRIEUR**, pressez. Bâissez à 6 mm du bord fini de la parementure.

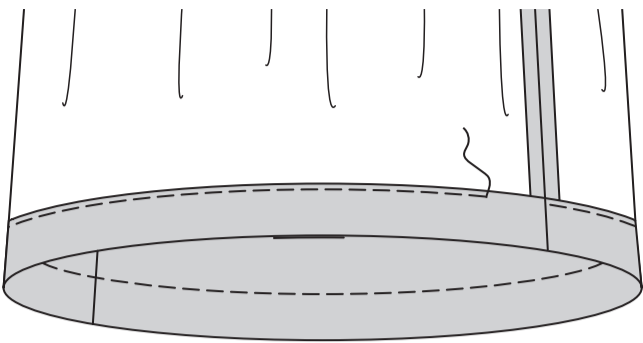

Sur l'**ENDROIT**, **SURPIQUEZ** le long du faufil.

