

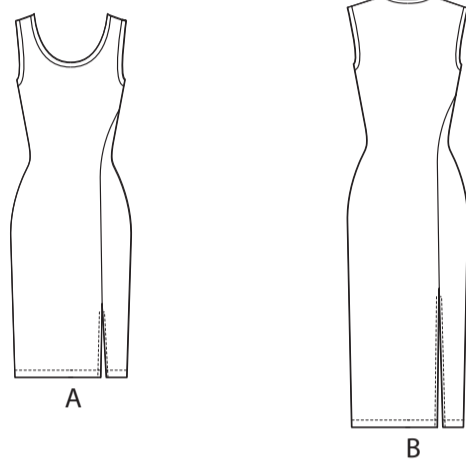

SCANNEZ LE CODE QR POUR ACCÉDER AU TUTORIEL ÉTAPE PAR ÉTAPE EN VIDÉO



DEVANT



DOS

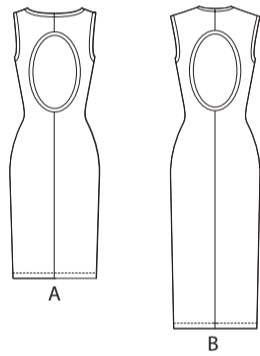

11 PIÈCES DU PATRON

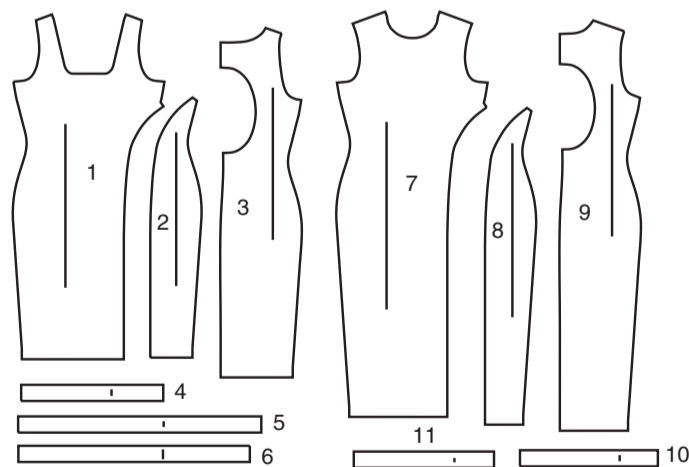

- 1 Devant – A
- 2 Côté devant- A
- 3 Dos – A
- 4 Bande d'emmanchure – A
- 5 Pied de col- A
- 6 Bande dos – A, B
- 7 Devant – B
- 8 Côté devant – B
- 9 Dos – B
- 10 Pied de col – B
- 11 Bande d'emmanchure – B

MARQUES DU PATRON

**LIGNE DE DROIT-FIL:** Posez sur le droit-fil du tissu parallèle à la lisière ou à la pliure.

**LIGNE DE PLIURE:** Placez la ligne sur la pliure du tissu.

**MARQUE DE BOUTONNIÈRE:** Indique la longueur exacte et l'emplacement des boutonsnières.

**MARQUE DE BOUTON:** Indique l'emplacement du bouton.

**REPÈRES ET SYMBOLES:** Pour faire coïncider les coutures et les détails d'assemblage.

Indique la Ligne de Poitrine, Ligne de Taille, les Hanches et/ou le Tour de Bras. Les Mesures font référence à la circonférence du Vêtement Fini (Mesures du corps + Aisance confort + Aisance mode). Ajustez le patron si nécessaire. La mesure ne comprend pas les plis, les pinces et les rentrés.

**RENTRÉ DE COUTURE COMPRIS:** 1.5cm, sauf différemment indiqué, mas pas imprimé sur le patron.

ADAPTER SI NÉCESSAIRE

Allongez ou raccourcissez aux lignes d'ajustement (=) ou où il est indiqué sur le patron. S'il faut ajouter une longueur considérable, vous pouvez acheter du tissu supplémentaire.

**POUR RACCOURCIR:** Pliez le long de la ligne d'ajustement. Faire une pliure la moitié de la quantité nécessaire. Adhère en place.

**POUR ALLONGER:** Coupez entre les lignes d'ajustement. Étendez la quantité nécessaire, en tenant les bords parallèles. Adhère sur le papier.

Lorsque les lignes de Modification ne se trouvent pas sur le patron, allongez ou raccourcissez au bord inférieure.

**RÉTRÉCISSEZ LE TISSU** qui n'est pas étiqueté prérétrécit. Repassez.

**ENFERMEZ LE PLAN DE COUPE** pour le Modèle, la Taille, la Largeur du Tissu.

Utilisez les plans de coupe **AVEC SENS** pour les tissus à dessins dans une seule direction, sens, poil ou surfaces nuancées. Puisque la plupart de tissus de tricot ont la surface nuancée, on utilise un plan de coupe avec sens.

Pour les **ÉPAISSEURS DOUBLES (AVEC PLIURE)**, pliez le tissu endroit contre endroit.

\* **ÉPAISSEURS DOUBLES (SANS PLIURE)** - Pour les tissus avec sens, pliez le tissu transversalement, endroit contre endroit. Marquez comme illustré. Coupez le long de la pliure transversale du tissu (A). Retournez l'épaisseur supérieure sur 180° pour que les flèches aillent dans la même direction et posez-la sur l'épaisseur inférieure, endroit contre endroit (B).

Pour une **SEULE ÉPAISSEUR** - Posez le tissu, endroit vers le haut. (Pour les Tissus à Fourrure, placez le poil vers le bas).

COUPER ET MARQUER

★ Coupez d'abord les autres pièces, en laissant assez de tissu pour couper cette pièce. Ouvrez le tissu. Pour les pièces "Coupez 1", coupez la pièce une fois sur une épaisseur simple avec la pièce vers le haut sur l'endroit du tissu.

La pièce du patron peut avoir des lignes de coupe pour plusieurs tailles. Choisissez la ligne de coupe correcte ou les pièces de patron pour votre taille.

Avant de **COUPER**, placez toutes les pièces sur le tissu selon le plan de coupe. Epinglez. (Les plans montrent l'emplacement **approximatif des pièces de patron, lequel peut varier selon la taille du patron**). Coupez **EXACTEMENT**, en maintenant les repères vers l'extérieur.

Avant d'enlever le patron, **REPORTEZ LES MARQUES** et les lignes d'assemblage sur l'Envers du Tissu, en utilisant la méthode à Epingles et à Craie ou le Papier à Calquer et la Roulette de Couturière. Les marques nécessaires sur l'endroit du tissu doivent être faites au fil.

**NOTE:** Les parties encadrées avec des pointillées (a! b! c!) dans les plans représentent les pièces coupées selon les mesures données.

PLANS DE COUPE

ENDROIT DU PATRON	ENVERS DU PATRON	ENDROIT DU TISSU	ENVERS DU TISSU
-------------------	------------------	------------------	-----------------

ROBE A

utilisez les pièces : 1 2 3 4 5 6

150 cm avec sens toutes les tailles

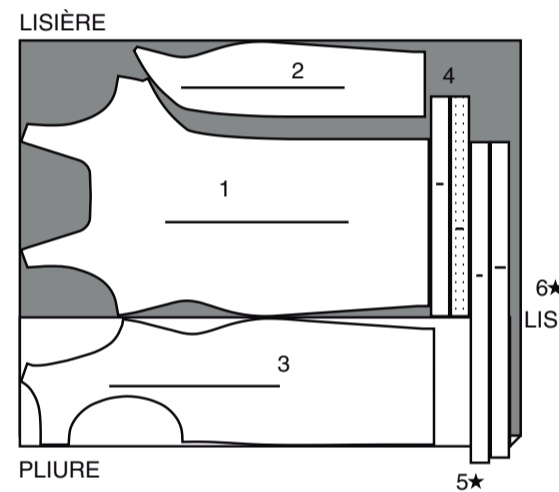

INFORMATION DE COUTURE

LÉGENDE DES CROQUIS

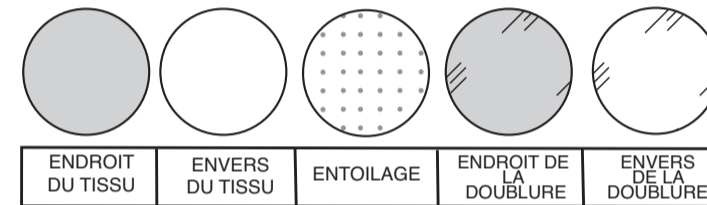

RENTRÉS DE COUTURE

Utilisez des rentrés de 1.5 cm sauf indiqué différemment.

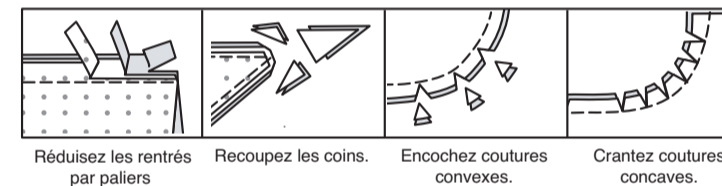

ÉPINGLER ET AJUSTER

Epinglez ou bâtissez les coutures, **ENDROIT CONTRE ENDROIT**, en faisant coïncider les repères. Ajustez le vêtement avant de piquer les coutures principales.

PRESSAGE

Pressez les rentrés de couture ensemble; puis ouvrez-les au fer sauf indiqué différemment. Crantez-les si nécessaire de sorte qu'ils restent à plat.

GLOSSAIRE

Les termes techniques, imprimés en **CARACTÈRES GRAS** au cours de l'assemblage, sont expliqués ci-dessous.

**PIQUER LE BORD/PIQUER AU BORD** – Piquer près du bord fini ou de la couture.

**FACULTATIF POUR LES OURLETS** : Si désiré, poser un extra-fort (ruban bordure).

**RENFORCER** - Piquer à petits points sur la ligne de couture indiquée dans les instructions de couture.

**PIQÛRE DE SOUTIEN** - Piquer dans le rentré à 3 mm de la ligne de couture, soit à 1.3 cm du bord non fini.



SCANNEZ LE CODE QR POUR ACCÉDER AU TUTORIEL ÉTAPE PAR ÉTAPE EN VIDÉO



ROBE A, B

**NOTE :** Étendez légèrement le tissu au fur et à mesure que vous piquez.

**NOTE :** Il n'est pas nécessaire de finir les bords non finis de la plupart de tricotés. Cependant, pour une apparence plus nette, finissez les bords non finis au point zigzag avec une machine conventionnelle ou surjetez avec une surjeteuse. Pour un tricot léger, vous pouvez rentrer 6 mm sur le bord non fini et piquez sur place.

**NOTE :** Les croquis montrent le modèle A, sauf indiqué différemment.

DEVANT ET DOS

MODÈLE A

Faites une **PIQÛRE DE SOUTIEN** sur le bord du côté gauche du DEVANT (1) entre les encoches.

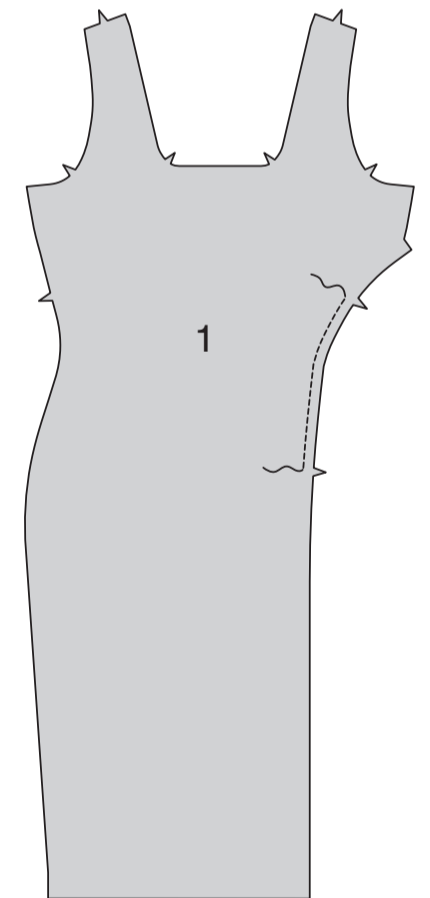

ENDROIT CONTRE ENDROIT, épinglez le CÔTÉ DEVANT (2) sur le côté gauche du devant, en faisant coïncider les encoches et les cercles, en crantant le devant si nécessaire. Piquez, en laissant libre au-dessous du cercle.

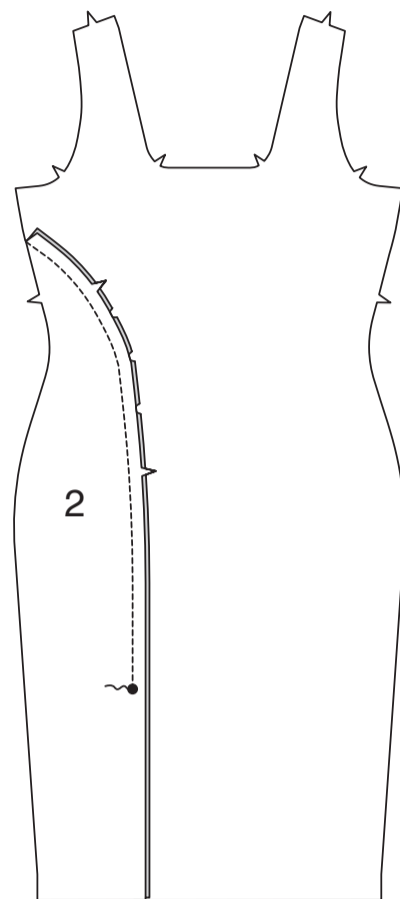

ENDROIT CONTRE ENDROIT, épinglez les pièces du DOS (3), en faisant coïncider les encoches. Piquez les milieux dos, en laissant le bord arrondi libre.

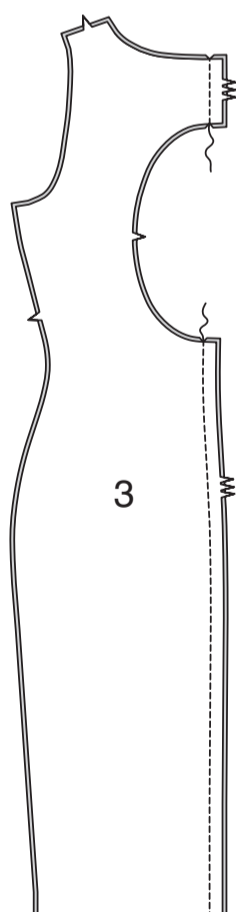

Piquez le devant et le dos sur l'épaule et les côtés.

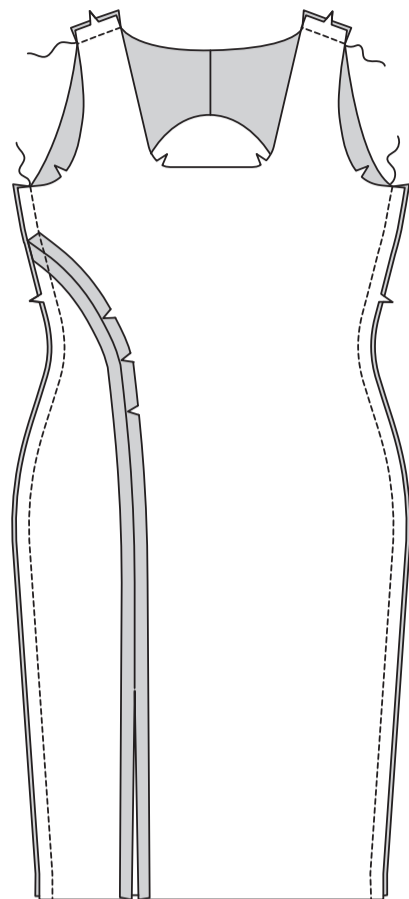

**MODÈLE B**

Faites une **PIQÛRE DE SOUTIEN** sur le bord du côté gauche du DEVANT (7) entre les encoches.

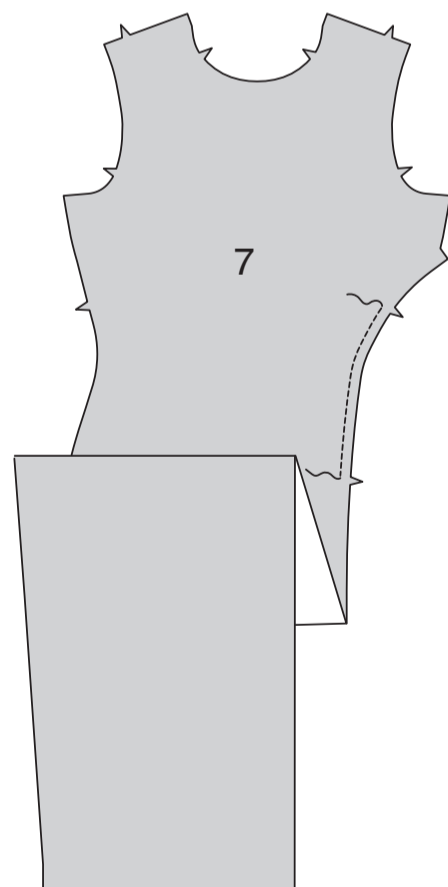

ENDROIT CONTRE ENDROIT, épinglez le CÔTÉ DEVANT (8) sur le côté gauche du devant, en faisant coïncider les encoches et les cercles, en crantant le devant si nécessaire. Piquez, en laissant libre au-dessous du cercle.

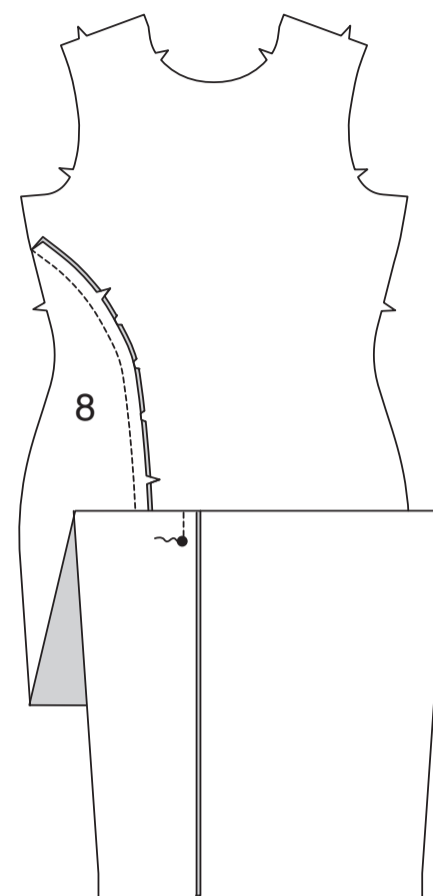

ENDROIT CONTRE ENDROIT, épinglez les pièces du DOS (9), en faisant coïncider les encoches. Piquez les milieux dos, en laissant libre le bord arrondi.

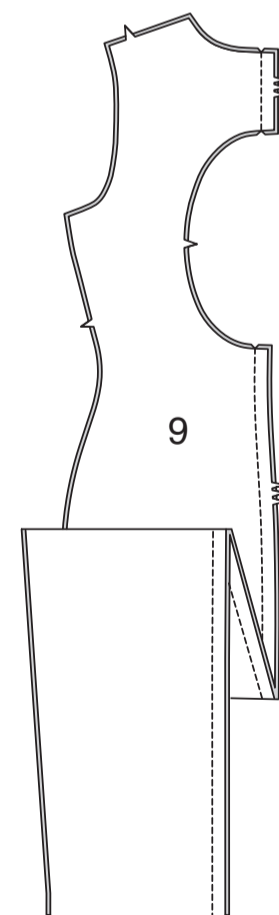

Piquez le devant et le dos sur l'épaule et les côtés.

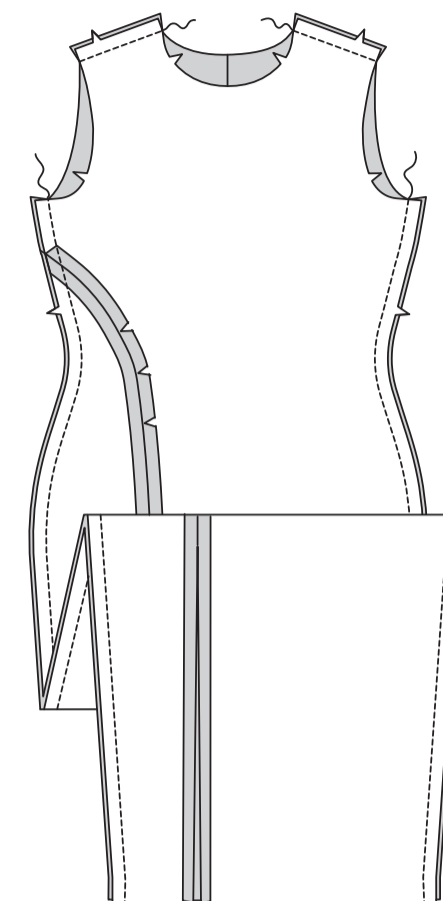

**PIED DE COL**

Faites une **PIQÛRE DE SOUTIEN** sur le bord de l'encolure de la robe, comme illustré.

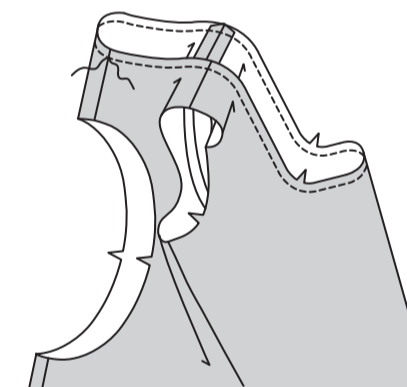

Piquez la couture du milieu dos du PIED DE COL (5) ou (10).

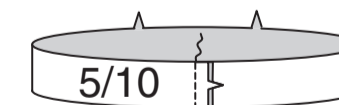

Envers contre envers, pliez le pied de col en deux dans le sens de la longueur. Pressez légèrement. Épinglez ensemble les bords non finis.

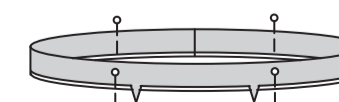

Épinglez le pied de col sur le bord de l'encolure, ENDROIT CONTRE ENDROIT, en faisant coïncider les encoches, les milieux et les cercles avec les coutures d'épaule. Piquez en couture de 1.3 cm, en étendant le pied de col pour ajuster, puis piquez à 6 mm des rentrés. Égalisez près de la seconde piqûre. Pressez les rentrés vers la robe.

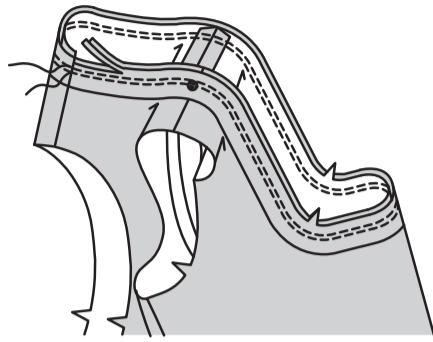

**PIQUEZ LE BORD** sur la robe le long de la couture du pied de col.

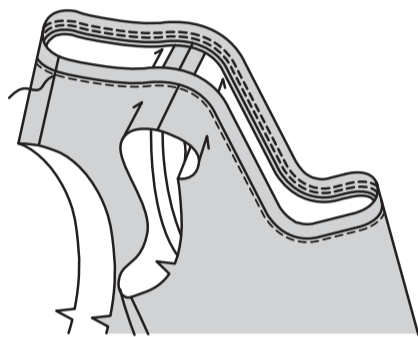

### BANDE D'EMMANCHURE

Faites une **PIQÛRE DE SOUTIEN** sur les bords de l'emmanchure de la robe, comme illustré.

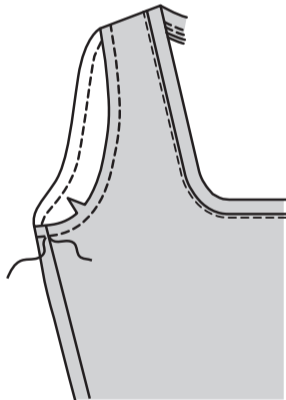

Piquez la couture du côté de la BANDE D'EMMANCHURE (4) ou (11).

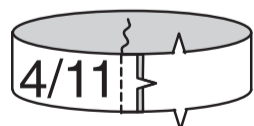

Envers contre envers, pliez la bande en deux dans le sens de la longueur. Pressez légèrement. Épinglez ensemble les bords non finis.

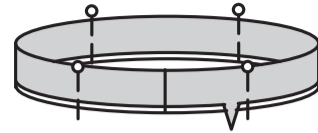

Épinglez la bande sur le bord de l'emmanchure, ENDROIT CONTRE ENDROIT, en faisant coïncider les encoches, les coutures du côté et les cercles avec les coutures d'épaule. Piquez en couture de 1.3 cm, en étendant la bande pour ajuster, puis piquez à 6 mm des rentrés. Égalisez près de la seconde piqûre. Pressez les rentrés vers la robe.

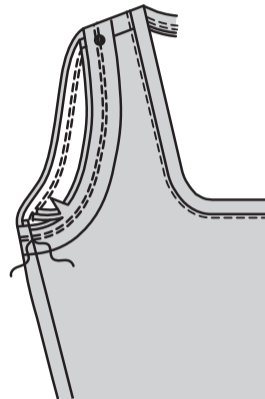

**PIQUEZ LE BORD** sur la robe le long de la couture de bande.

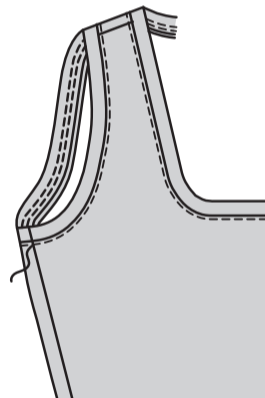

### BANDE DOS

Faites une **PIQÛRE DE SOUTIEN** sur les bords de l'ouverture du dos de la robe, comme illustré.

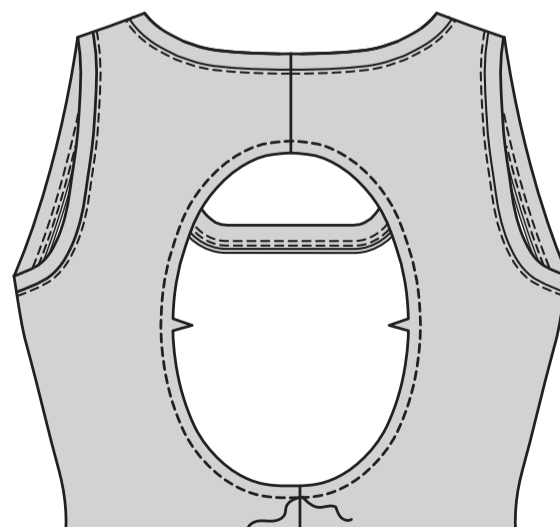

Piquez la couture du milieu dos de la BANDE DOS (6).

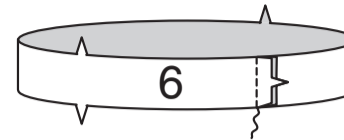

Envers contre envers, pliez la bande dos en deux dans le sens de la longueur. Pressez légèrement. Épinglez ensemble les bords non finis.

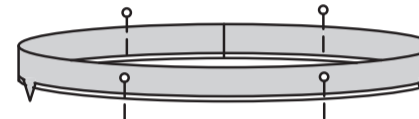

Épinglez la bande dos sur le bord de l'ouverture du dos, ENDROIT CONTRE ENDROIT, en faisant coïncider les encoches, le milieu dos avec la couture du milieu dos supérieur et la couture de bande avec la couture du milieu dos inférieur. Piquez en couture de 1.3 cm, en étendant la bande pour ajuster, puis piquez à 6 mm du rentré. Égalisez près de la seconde piqûre. Pressez les rentrés vers la robe.

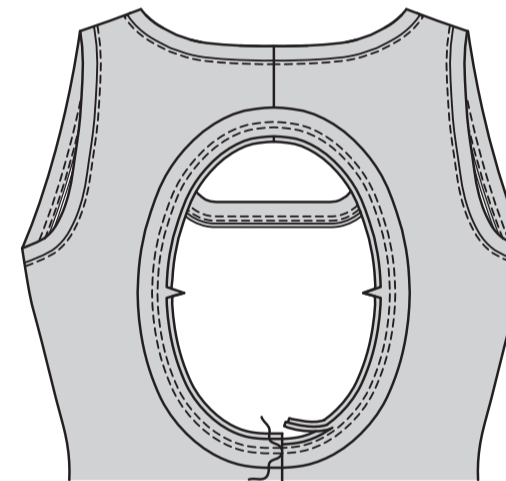

**PIQUEZ LE BORD** sur la robe le long de la couture de bande.

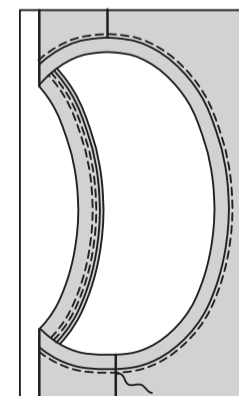

### OURLETS

Rentrez au fer 6 mm sur le bord inférieur de la robe. Bâtissez si nécessaire pour consolider sur place. Relevez un ourlet de 2.5 cm vers l'extérieur sur le bord inférieur de la robe. Piquez l'ourlet sur la robe sur les bords de l'ouverture du devant gauche.

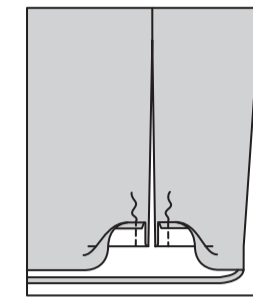

Retournez l'ourlet vers l'intérieur, continuez à rentrer 2.5 cm sur le reste du bord inférieur et 1.5 cm sur les bords de l'ouverture du côté au-dessous du cercle.

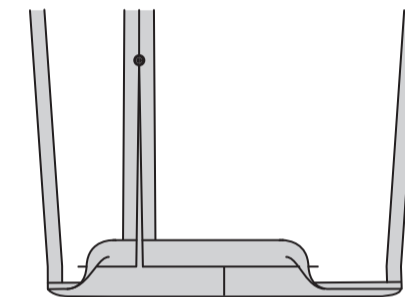

Rentrez 6 mm sur les bords de l'ouverture du côté. Épinglez. Bâtissez les ourlets sur place près des bords pressés.

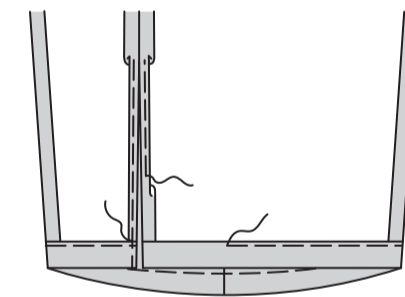

Sur l'endroit, piquez les bords de l'ouverture du côté le long du bâti, en piquant à angle droit à 6 mm au-dessus du cercle, continuez jusqu'au bord inférieur. Piquez le bord inférieur le long du bâti, continuez jusqu'aux bords de l'ouverture ; pressez.

