

ENTOILAGE B, C

utilisez les pièces : 7 10 13 14

51 cm
sans sens
toutes les tailles

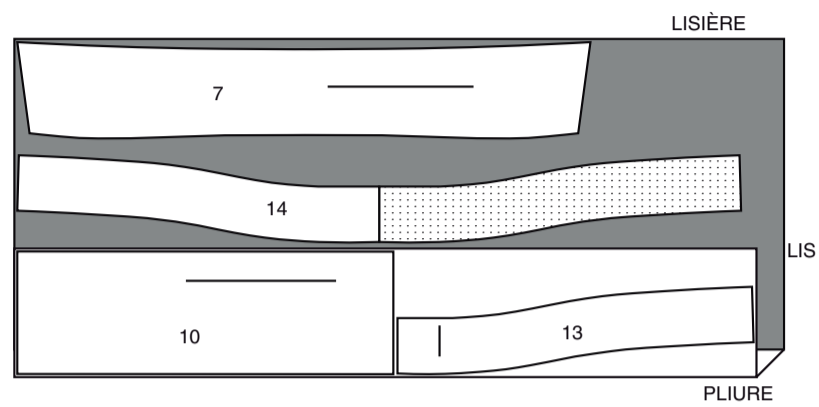

VESTE C

utilisez les pièces : 1 4 5 6 7 8 9 10 13 14 15

115 cm
avec sens
tailles 34-36-38-40-42-44

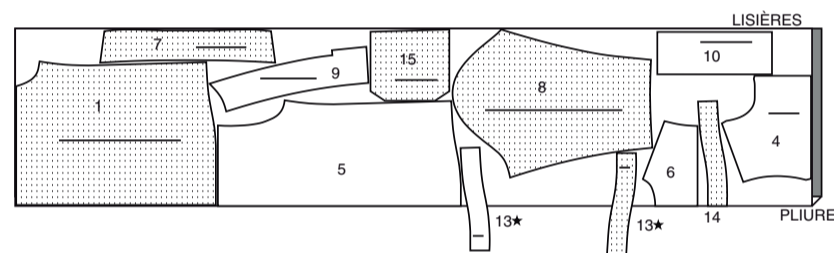

115 cm
avec sens
tailles 46-48-50-52

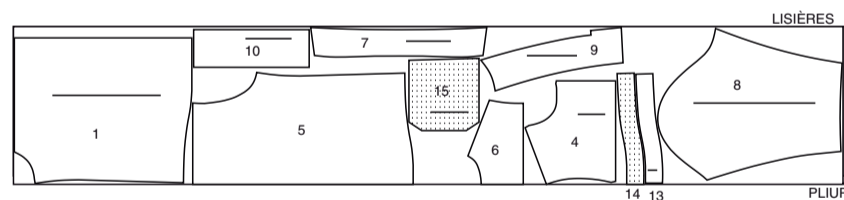

150 cm
avec sens
toutes les tailles

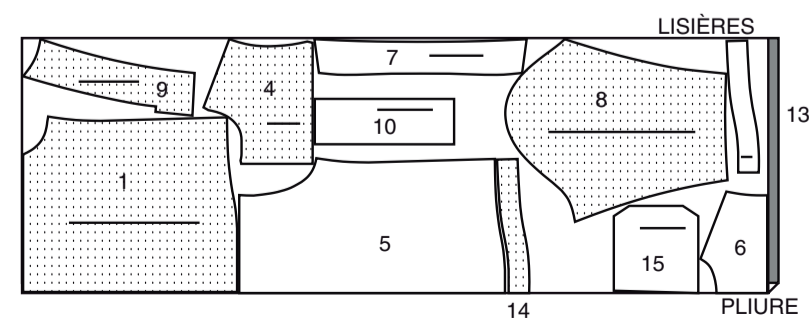

INFORMATION DE COUTURE

LÉGENDE DES CROQUIS

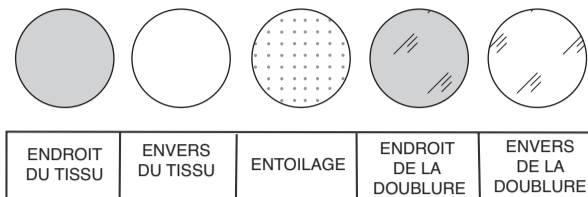

RENTRÉS DE COUTURE

Utilisez des rentrés de 1.5 cm sauf indiqué différemment.

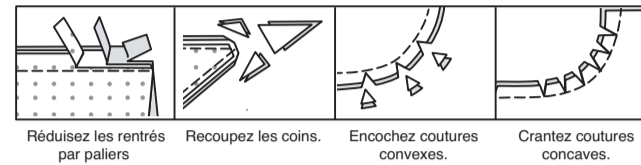

ÉPINGLER ET AJUSTER
Épinglez ou bâtissez les coutures, ENDROIT CONTRE ENDROIT, en faisant coïncider les repères. Ajustez le vêtement avant de piquer les coutures principales.

PRESSAGE

Pressez les rentrés de couture ensemble; puis ouvrez-les au fer sauf indiqué différemment. Crantez-les si nécessaire de sorte qu'ils restent à plat.

GLOSSAIRE

Les termes techniques, imprimés en **CARACTÈRES GRAS** au cours de l'assemblage, sont expliqués ci-dessous.

PIQUER LE BORD/PIQUER AU BORD – Piquer près du bord fini ou de la couture.

OURLET ÉTROIT – Replier l'ourlet, presser en répartissant l'ampleur si nécessaire. Déplier l'ourlet. Replier de nouveau en faisant coïncider le bord non fini avec la pliure; presser. Replier le long du pli; piquer.

RENFORCER - Piquer à petits points sur la ligne de couture indiquée dans les instructions de couture.

POINTS COULÉS - Glisser l'aiguille dans le bord plié et faire un point au-dessous dans le vêtement, ne prenant qu'un seul fil.

PIQÛRE DE SOUTIEN - Piquer dans le rentré à 3 mm de la ligne de couture, soit à 13 mm du bord non fini.

SURPIQUER – En utilisant le pied presseur comme un guide, sur l'endroit, piquer à 6 mm du bord, de la couture ou d'une autre piqûre, ou surpiquer comme spécifié.

SOUS-PIQUER – Déplier la parementure ou au-dessous du vêtement; piquer sur le rentré près de la couture.

VESTE A, B, C

NOTE : Les croquis montrent le premier modèle, sauf indiqué différemment.

ENTOILAGE

Biaisez les coins de l'ENTOILAGE, comme illustré. Faites adhérer l'ENTOILAGE sur l'envers de chaque pièce correspondante en TISSU, en suivant la notice d'utilisation.

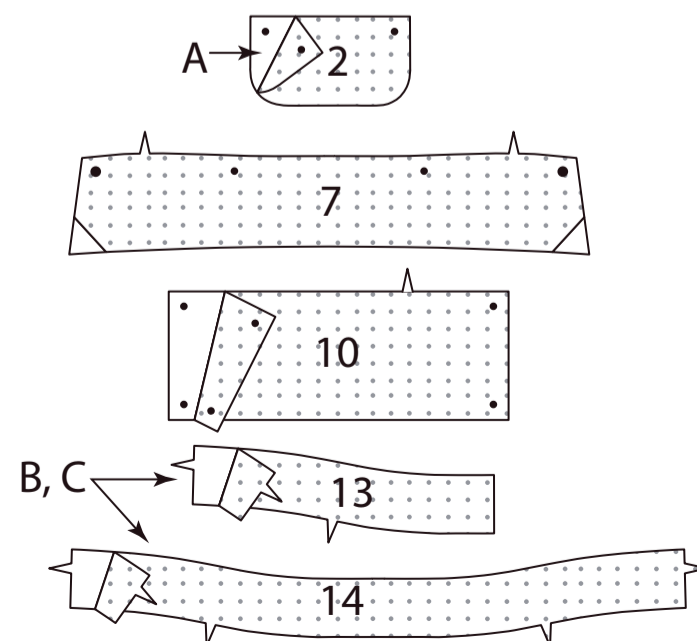

DEVANT, DOS ET EMPIÈCEMENTS

Poche A

Repliez 6 mm sur le bord supérieur de la POCHE (3). Pressez. Retournez le bord supérieur vers l'extérieur le long de la ligne de pliure. Piquez les extrémités. Égalisez.

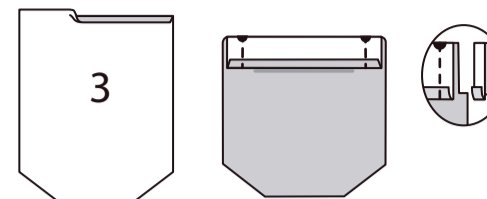

Retournez le bord supérieur de la poche vers l'intérieur, en repliant les rentrés restants et les coins en diagonale. Pressez. Bâtissez près du bord intérieur pressé.

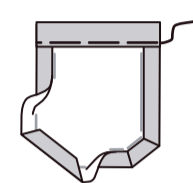

SURPIQUEZ le long du bâti.



Épinglez la poche sur le DEVANT gauche (1), en faisant coïncider les grands cercles. **PIQUEZ AU BORD** et **SURPIQUEZ** les bords du côté et inférieur de la poche.

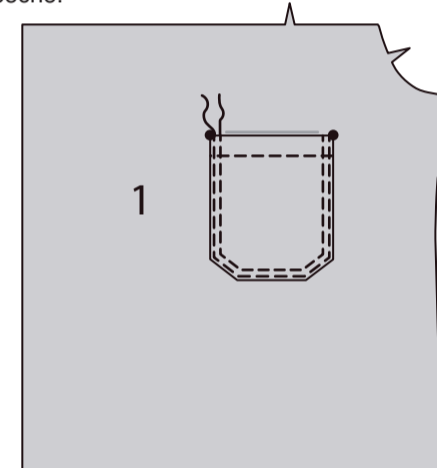

Épinglez les pièces du RABAT (2), endroit contre endroit, en faisant coïncider les petits cercles. Piquez les bords des côtés et inférieur. Égalisez.



Retournez. Bâtissez ensemble les bords non finis. **SURPIQUEZ** le bord fini.



Épinglez le rabat sur le devant gauche, en faisant coïncider les petits cercles, en plaçant la ligne de couture sur la ligne d'emplacement. Piquez entre les petits cercles. Égalisez le rentré du rabat à un peu moins de 6 mm, en veillant à ne pas couper le devant.

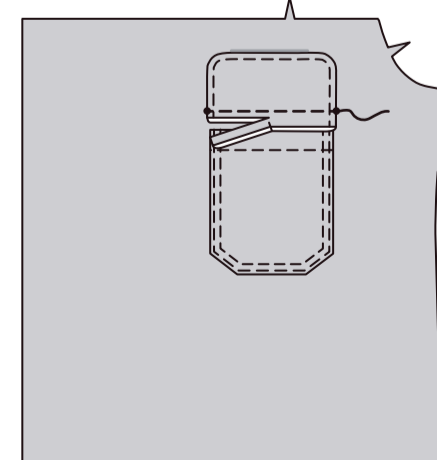

Rabattez le rabat, pressez. **SURPIQUEZ** le bord supérieur du rabat, en fermant le bord égalisé.

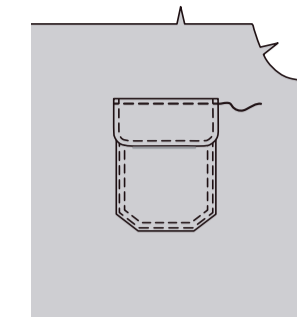

Poche B

Repliez 6 mm sur le bord supérieur de la POCHE (12). Pressez. Retournez le bord supérieur vers l'extérieur le long de la ligne de pliure. Piquez l'extrémité du devant avec grand cercle. Égalisez.

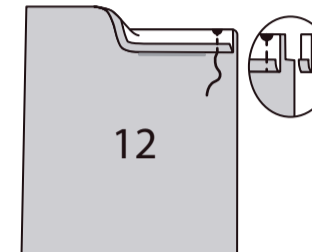

Retournez le bord supérieur de la poche vers l'intérieur, en repliant les rentrés restants sur les bords du devant et inférieur, en pliant le coin en diagonale. Pressez. Bâtissez près du bord intérieur pressé.

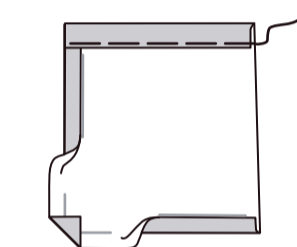

Sur l'endroit, **SURPIQUEZ** la poche le long du bâti.

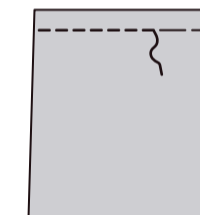

Épinglez la poche sur le DEVANT (1), en faisant coïncider le grand cercle et le petit cercle. **PIQUEZ AU BORD** et **SURPIQUEZ** les bords du devant et inférieur. Bâtissez le bord du côté.

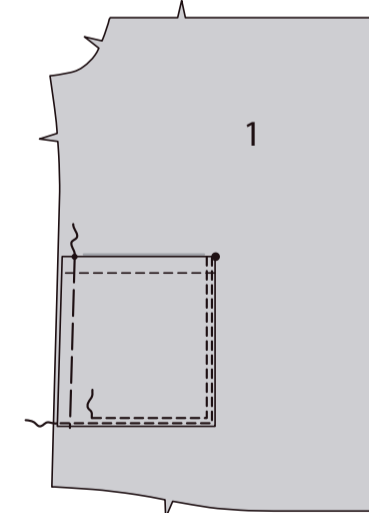

Poche C

RENFORCEZ le bord du côté de la POCHE (15) à travers les grands cercles. Crantez jusqu'aux grands cercles.

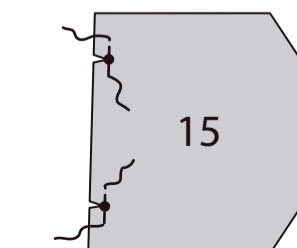

Faites un **OURLET ÉTROIT** de 1.5 cm sur le bord du côté de la poche entre les grands cercles, en piquant à angle droit sur les extrémités.

Repliez le rentré de 1.5 cm sur les bords supérieur, du devant et inférieur de la poche, en repliant l'ampleur sur les coins. Pressez.

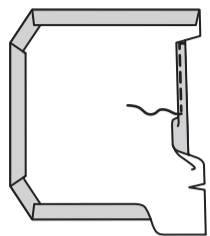

Épinglez la poche sur le **DEVANT (1)**, en faisant coïncider les grands cercles, ayant les bords non finis au même niveau. **PIQUEZ AU BORD** et **SURPIQUEZ** le bord supérieur, du devant et inférieur de la poche. Bâissez les bords du côté ensemble, en maintenant le bord ourlé libre.

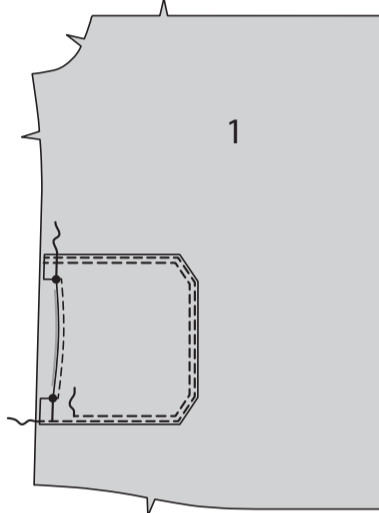

Modèles A, B, C

Pour faire les plis sur l'endroit du devant, pliez sur les lignes de pliure entre le côté et le milieu devant, en faisant coïncider les petits cercles, pressez. Bâissez, comme illustré.

Retournez les plis vers le devant. Pressez.

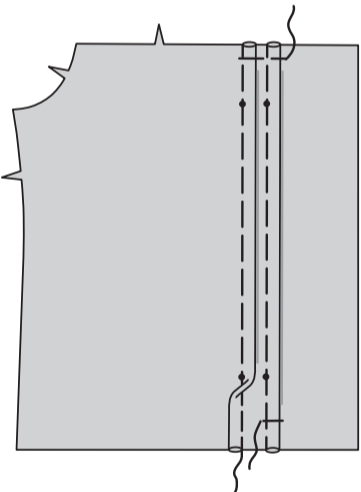

Endroit contre endroit, piquez l'**EMPIÈCEMENT DEVANT (4)** sur le devant, en faisant coïncider les encoches. Pressez la couture vers l'empiècement.

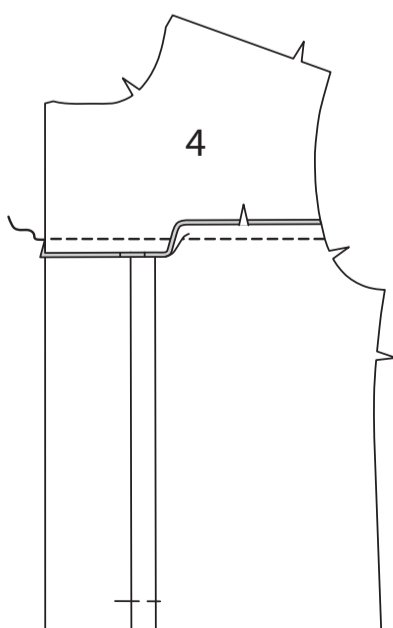

PIQUEZ AU BORD et **SURPIQUEZ** l'empiècement.

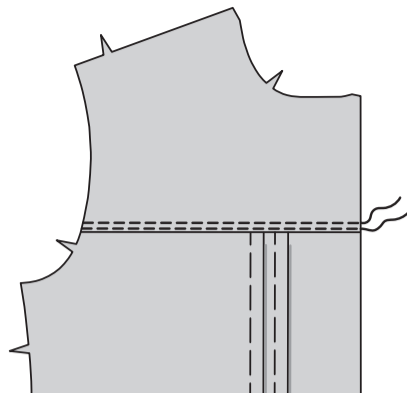

Repliez 1 cm sur le bord du devant de la veste, pressez. Endroit contre endroit, pliez le bord supérieur de l'empiècement devant sur la ligne de pliure, en faisant coïncider les grands cercles. Piquez du bord du devant jusqu'au grand cercle ; pivotez au grand cercle et piquez à travers le rentré. Crantez en diagonale jusqu'au grand cercle.

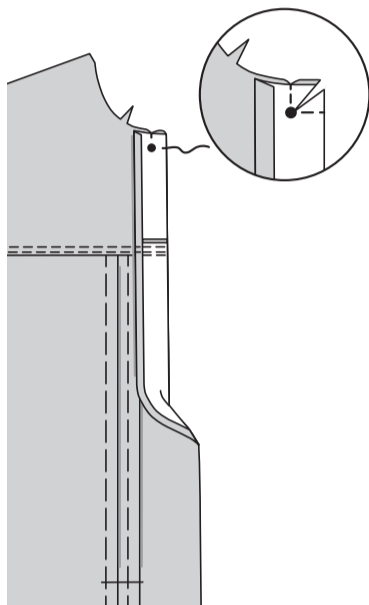

Retournez le coin à l'endroit, en retournant le bord du devant de la veste vers l'intérieur le long de la ligne de pliure, pressez. Bâissez le bord intérieur sur place.

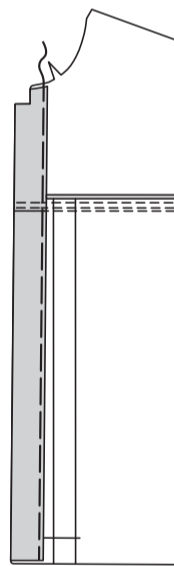

Endroit contre endroit, piquez l'**EMPIÈCEMENT DOS (6)** sur le **DOS (5)**, en faisant coïncider le milieu dos et les encoches. Pressez la couture vers l'empiècement.

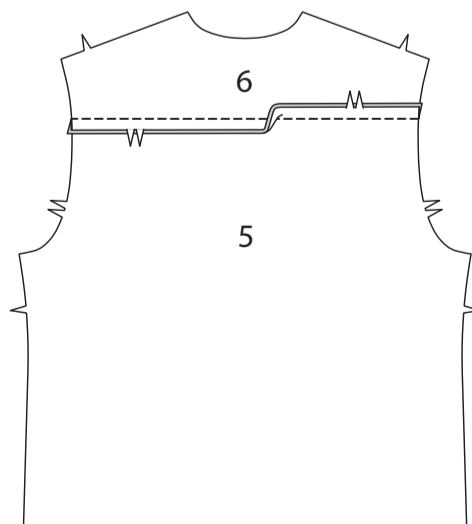

PIQUEZ AU BORD et **SURPIQUEZ** l'empiècement dos sur la couture.

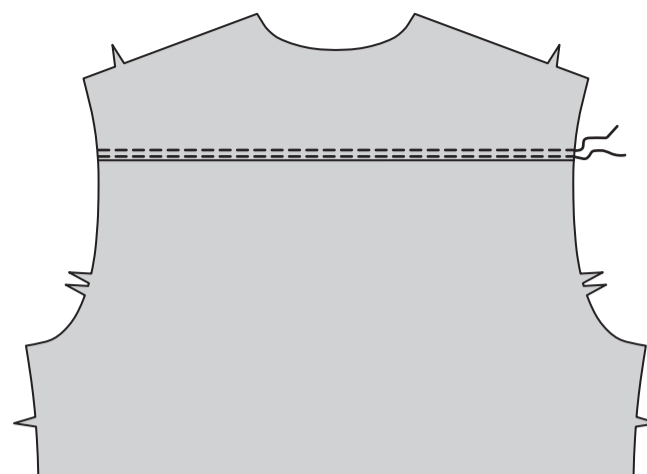

Piquez le devant et dos ensemble sur les épaules et les côtés.

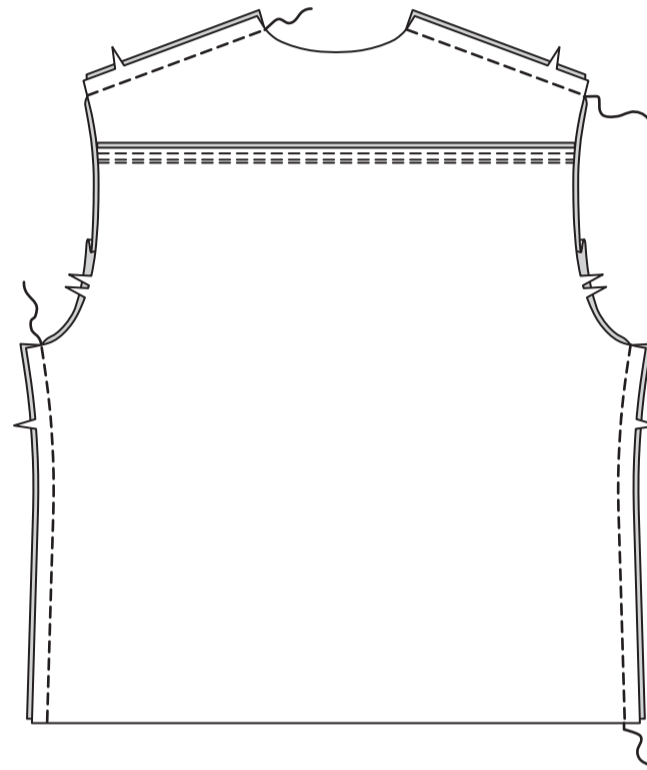

COL

Faites une **PIQÛRE DE SOUTIEN** sur le bord de l'encolure de la veste.

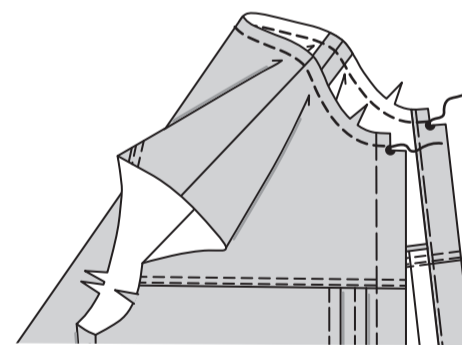

Repliez le rentré sur le bord à encoche de la pièce entoillée du **COL (7)**, en répartissant l'ampleur. Pressez. Coupez le rentré pressé à 1 cm.

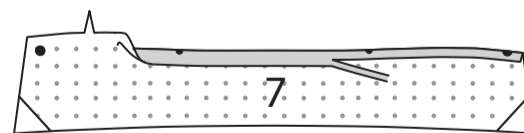

Piquez les pièces du col ensemble, en laissant ouvert le bord à encoche. Égalisez.

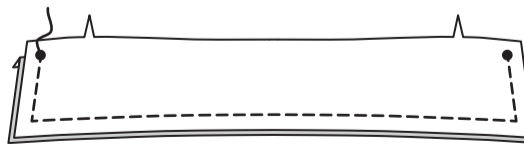

Retournez. Pressez.

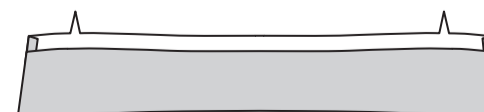

Épinglez le col sur le bord de l'encolure, en crantant le bord de l'encolure de la veste si nécessaire. Piquez, en maintenant le bord pressé libre. Égalisez. Pressez la couture vers le col.

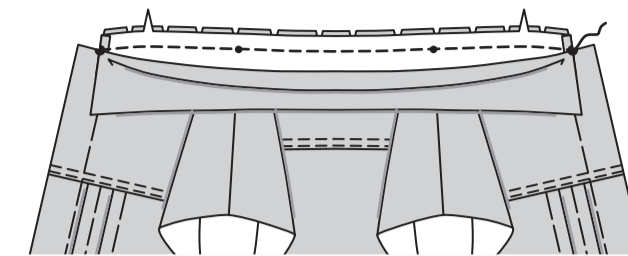

Cousez le bord pressé par-dessus la couture aux **POINTS COULÉS**. **PIQUEZ AU BORD** et **SURPIQUEZ** le bord extérieur du col. **PIQUEZ LE BORD** sur le col près de la couture d'encolure.

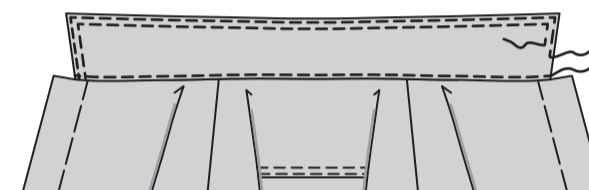
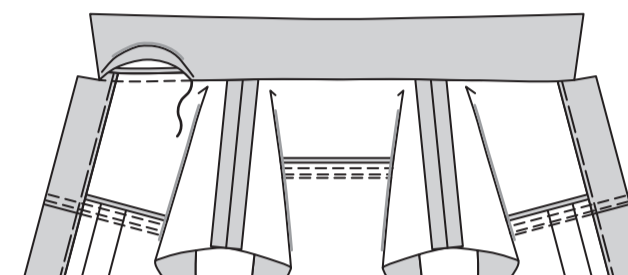

MANCHE

Épinglez la **MANCHE DEVANT (8)** et la **MANCHE DOS (9)** ensemble sur le bord du dos. Piquez, en laissant ouvert au-dessous du grand cercle.

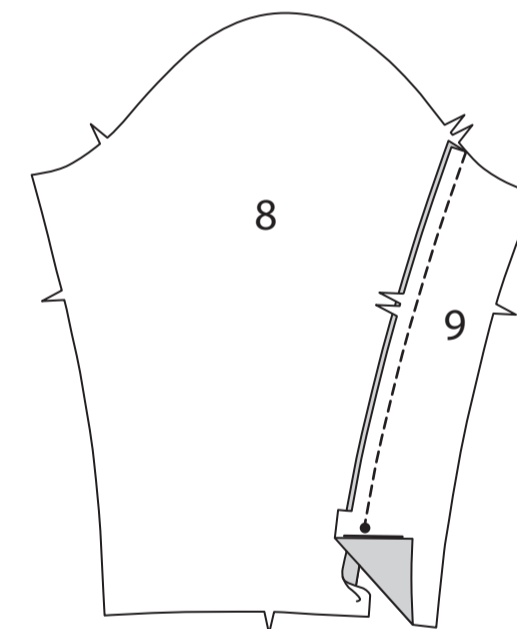

Faites un **OURLET ÉTROIT** de 1.5 cm sur la manche devant, en amenuisant au-dessus du grand cercle, comme illustré.

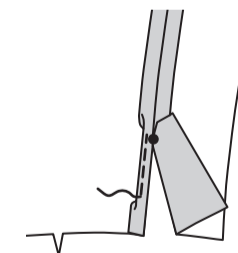

Faites un **OURLET ÉTROIT** de 1.5 cm sur le prolongement de manche dos.

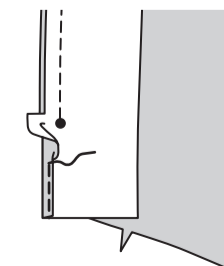

Retournez la couture et le prolongement vers la manche devant. Bâissez le bord supérieur du prolongement sur place.

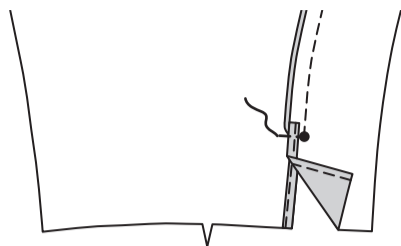

Sur l'endroit, **PIQUEZ LE BORD** sur la manche devant le long de la couture jusqu'au grand cercle. **SURPIQUEZ** la manche devant le long de la couture, en pivotant au grand cercle.

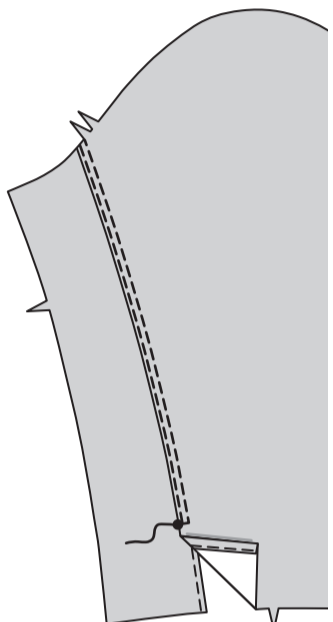

Piquez la couture de manche restante.

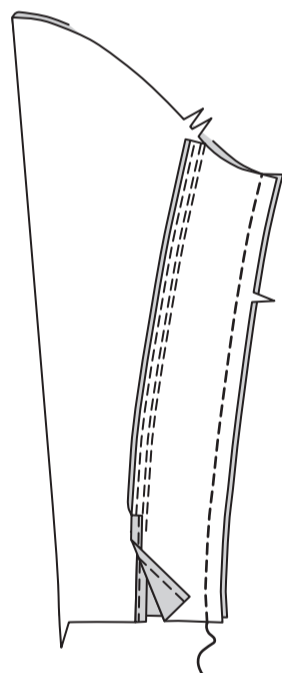

Repliez le rentré sur le bord sans encoche du **POIGNET (10)**. Pressez. Coupez le rentré pressé à 1 cm.

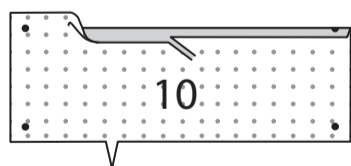

Épinglez le poignet sur la manche, en faisant coïncider les encoches et les petits cercles. Piquez. Égalisez. Pressez la couture vers le poignet.

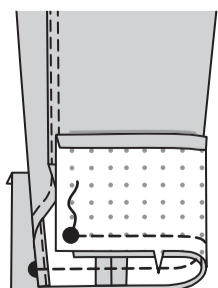

Endroit contre endroit, pliez le poignet sur la ligne de pliure. Piquez les extrémités. Égalisez.

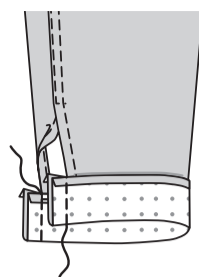

Retournez. Pressez. Cousez le bord pressé du poignet par-dessus la couture aux **POINTS COULÉS**.

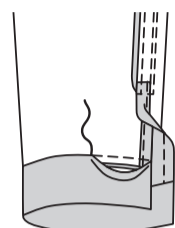

Sur l'endroit, **PIQUEZ AU BORD** et **SURPIQUEZ** tous les bords du poignet.

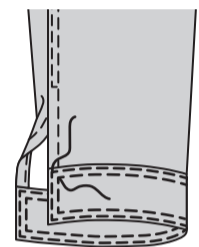

Endroit contre endroit, épinglez la manche sur l'emmanchure, en faisant coïncider les encoches, en plaçant le petit cercle du milieu sur la couture d'épaule. Bâissez. Piquez, puis piquez à 6 mm sur le rentré. Égalisez près de la piqûre. Pressez les rentrés ensemble, puis retournez la couture vers la manche.

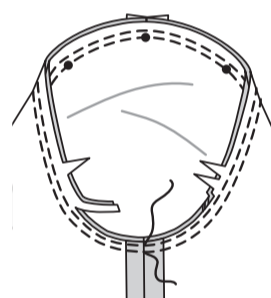

FINITION

Modèle A
Piquez le bord du devant en utilisant le bâti comme un guide, en maintenant libre la pliure du pli.

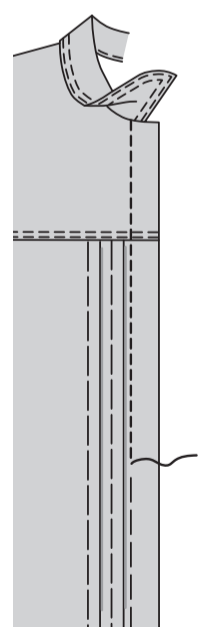

Relevez un ourlet de 3.2 cm sur le bord inférieur de la veste. Repliez 6 mm sur le bord non fini. Bâissez. Piquez.

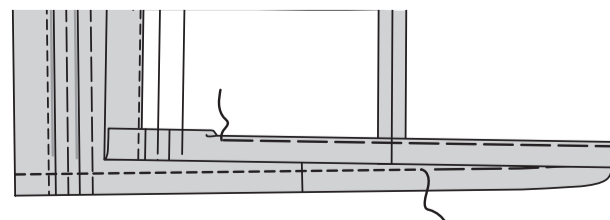

Modèles B, C
Piquez la **PAREMENTURE D'OURLET DEVANT (13)** et la **PAREMENTURE D'OURLET DOS (14)** ensemble sur les côtés. Repliez 6 mm sur le bord supérieur de la parementure. Pressez.

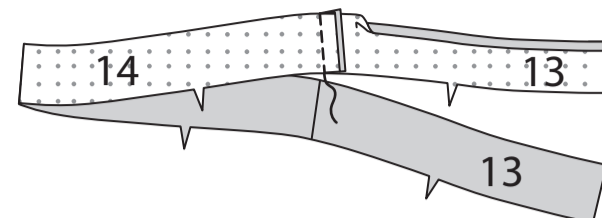

Enlevez le bâti du devant 15 cm au-dessus du bord inférieur. Dépliez le devant sur le bord inférieur. Épinglez la parementure d'ourlet sur le bord inférieur du devant, en faisant coïncider les encoches, les milieux et les coutures. Retournez le bord du devant vers l'extérieur le long de la ligne de pliure, par-dessus la parementure d'ourlet. Épinglez. Piquez le bord inférieur. Égalisez. **SOUS-PIQUEZ** la parementure aussi loin que possible.

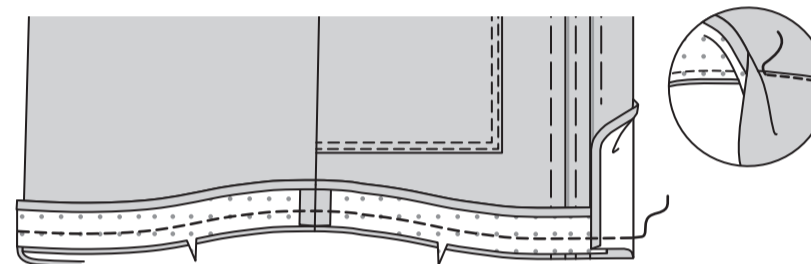
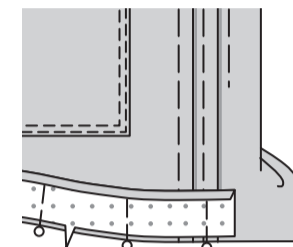

Retournez le bord du devant et la parementure d'ourlet vers l'intérieur. Pressez. Bâissez le bord supérieur de la parementure sur place. Bâissez de nouveau le bord restant du devant sur place.

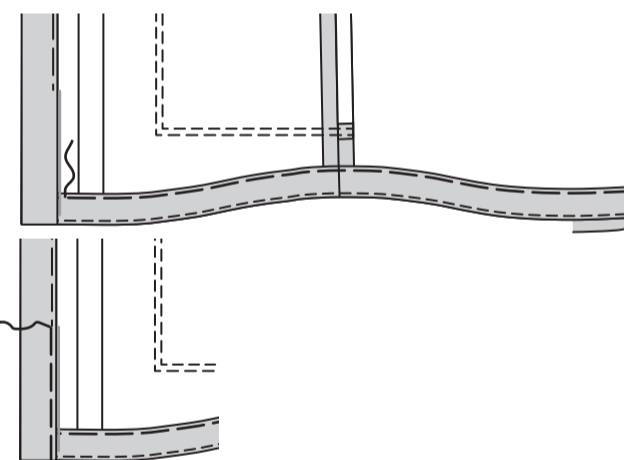

Sur l'endroit, piquez le bord du devant, en utilisant le bâti comme un guide, en maintenant libre la pliure du pli.

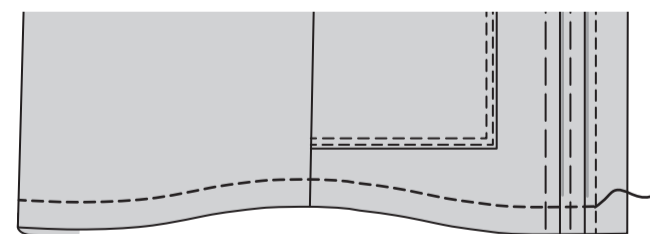

Sur l'endroit, piquez la parementure d'ourlet sur place en utilisant le bâti comme un guide.

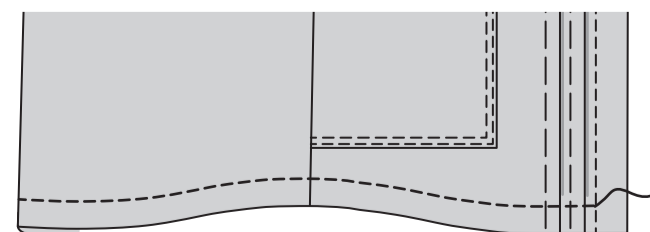

Modèles A, B, C
Pressez les plis vers le milieu. Piquez à travers chaque pli sur les lignes de piqûre horizontales. Enlevez le bâti du pli.

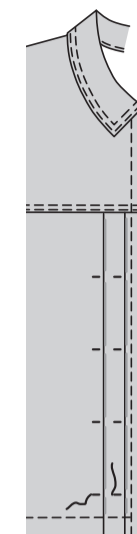

Placez le **GUIDE POUR BOUTONNIÈRES (11)** sur le devant gauche, en faisant coïncider les milieux, ayant le bord du patron au même niveau que le bord fini de la veste. Reportez les marques. Faites les boutonnières sur les marques.

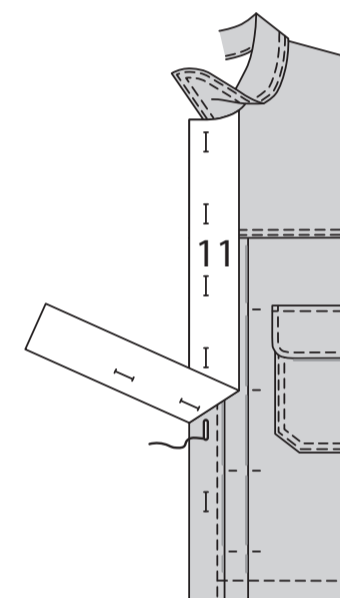

Superposez le devant gauche au droit, en faisant coïncider les milieux. En utilisant les boutonnières comme des guides, faites les marques de bouton sur le devant droit. Cousez les boutons sur les marques.

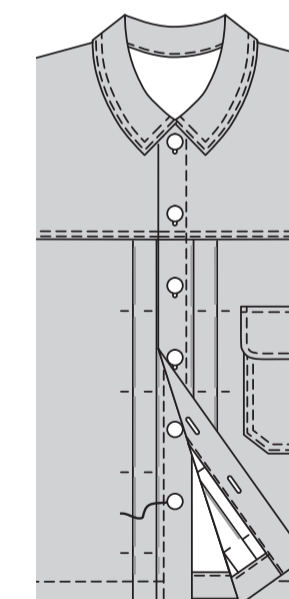

Faites une boutonnière sur la marque du poignet. Cousez le bouton sur la marque.

